

Santiago de Cali, 24 de octubre 2023

ANÁLISIS DEL SECTOR

1. SECTOR ECONOMICO

El sector económico al que pertenece es el secundario, y es aquel dedicado a la transformación de las materias primas que obtiene el sector primario. Es decir: mientras que el sector primario se limita a obtener de manera directa los recursos de la naturaleza, el sector secundario apela a procedimientos industriales para transformar dichos recursos.

En concreto, podemos establecer que el sector secundario de la economía se encuentra conformado o sustentado en cinco grandes pilares como son la industria, la artesanía, la obtención de energía, la construcción y la minería.

En lo que respecta a la industria, esta puede ser de varios tipos según la clasificación que existe:

- **Industrias pesadas**, que tienen como función transformar lo que son las materias primas que se obtienen en productos semielaborados. Se dividen en dos: la industria química pesada, que es la que lleva a cabo la confección de elementos tales como el ácido sulfúrico, y la industria metalúrgica, que es la que procede a elaborar desde hierros hasta acero pasando por aluminio, por ejemplo.
- **Industrias ligeras**, que son las encargadas de elaborar productos para lo que es el consumo directo. Dentro de este grupo están las alimentarias, las automovilísticas, las textiles, las informáticas y las químicas ligeras.
- **Industrias de bienes de equipo**, que son las que tienen como misión transformar los productos semielaborados que generan las industrias pesadas en lo que serían bienes y productos acabados. En concreto, de esta categoría habría que subrayar la existencia de varios tipos: las madereras y de papel; las de material agrícola e industrial; las eléctricas, electrónicas e informáticas; las de materiales de construcción, las aeroespaciales y las de material de transporte. En este último grupo se englobarían desde las industrias navales que realizan embarcaciones de todo tipo hasta las que crean material ferroviario pasando por las que llevan a cabo la construcción de helicópteros, aviones.

Información del sector: el sector al que pertenecen los productos que se pretenden contratar con el presente proceso, pertenecen a la parte industrial y está clasificado así:

ALIMENTOS Y BEBIDAS:

En Colombia la industria de alimentos cada vez gana más terreno. En 2022, aportó al PIB manufacturero 21,9 billones de pesos y llegó a más de 120 países. Colombia se ha venido posicionando como un país con un

enorme potencial productivo y se perfila como una despensa agroalimentaria del mundo.

Por el apoyo gremial e institucional para el desarrollo de la industria: El país está implementando estrategias para la atracción de inversión y modernización del sector.

El mercado de alimentos y bebidas en Colombia se encuentra en continua expansión.

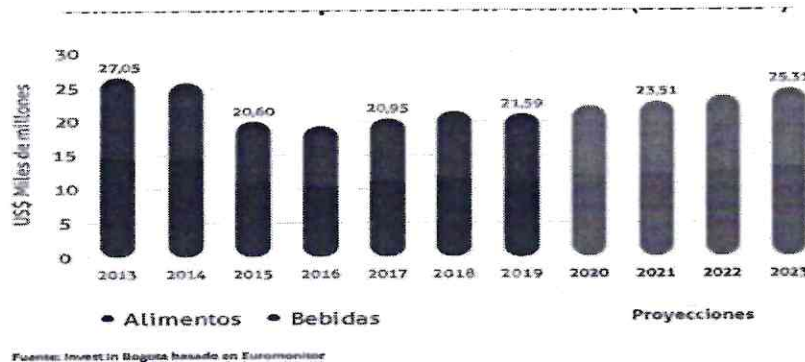

Ventas de alimentos procesados en Colombia (2013-2023)

El **consumo per cápita de alimentos en Colombia** es aún muy bajo comparado con países de similar nivel de desarrollo en la región. Mientras el **consumo per cápita de alimentos y bebidas** en Latinoamérica fue de USD 660 en 2019, en Colombia fue de USD 429.

Se estima que el **sector de alimentos y bebidas** tendrá ventas anuales por más de USD 26.500 millones en 2024. Por su parte, la demanda de la industria crecerá un 4% anual en los próximos 5 años.

Oportunidades de inversión¹: Cobertura de la demanda de alimentos, a través de formatos como marcas privadas y tiendas minoristas de descuento. Operaciones orientadas al desarrollo de infraestructura y logística relacionadas con la consolidación de la cadena de valor de la industria. Producción de "superfoods", materias primas orgánicas y alimentos funcionales.

CONTEXTO ECONOMICO NACIONAL

Entre los resultados que se destacan, los expertos elevaron su proyección de crecimiento económico para este año, pasando de 0,6 % a 1,2 %. Sin embargo, se espera que la

¹ Tomado de: <https://es.investinbogota.org/sectores-de-inversion/alimentos-y-bebidas-en-bogota>

tendencia de debilitamiento sea la que predomine en la economía durante lo que queda del 2023 se presentará desaceleración económica para muchos países y Colombia no será la excepción a las problemáticas económicas, sociales y políticas que se están generando en un mundo globalizado e interconectado. Los principales hechos a tener en cuenta son:

Un dólar alto: El comportamiento en la cotización del dólar en Colombia este 2023. En lo que va del año, el peso colombiano se ha apreciado en 16.24% frente al dolar. Durante este periodo, el promedio de cotización ha estado en \$4,410, con un máximo de \$4,966 y un mínimo de \$3,895

1. , se proyecta que se mantendrá en un rango entre 4.700 y 4.800 pesos. Lo anterior, proyectando un precio promedio de petróleo que estaría alrededor de los 100 dólares.

Aumento de los precios: Qué ha contribuido a este aumento, Una de las situaciones que ha afectado la inflación han sido los efectos de los encarecimientos de los combustibles por las sanciones que se han impuesto a Rusia por la invasión a Ucrania, por lo que se cree que la situación se mantendrá así por varios meses la inflación para el 2023 es del 13,12% y, según los expertos, para el 2023 no se espera que los precios caigan fácilmente, por lo que creen que finalizando el 2023 la inflación será alrededor del 12% contando que se mantienen en el año el alza del dólar y los problemas internacionales. Por otra parte, el Plan Financiero del Gobierno Colombiano espera que la inflación para el cierre del 2023 sea del 7,2%.

2. **Panorama internacional:** la invasión de Rusia a Ucrania todavía sigue vigente lo que ha afectado enormemente los precios de la energía, además estos países proporcionan el 30% del trigo y la cebada del mundo, una quinta parte del maíz, más de la mitad del girasol y buena parte de los fertilizantes lo cual ha provocado incrementos en los precios de los alimentos.

Otros hechos a tener en cuenta para el 2023 es que se espera para la economía colombiana un menor crecimiento económico en comparación con el 2022, un aumento de las tasas de interés para acceder a créditos, la implementación de la reforma tributaria que traerá nuevos impuestos y un aumento en los precios de la gasolina. Por todo lo anterior, hará que todas las entidades publica para este 2023 estén en función de la racionalización, la probidad y la eficiencia del gasto.

Fuente: <https://www.elcolombiano.com/opinion/editoriales/primero-apretar-el-cinturon-bm19731550>

INDICE DE PRECIOS AL CONSUMIDOR

De acuerdo con el literal j) del artículo 2 del Decreto 3167 de 1968 le corresponde al DANE “Establecer índices de precios a nivel del productor, del distribuidor y del consumidor, y el literal i) del numeral 1 del artículo 2 del Decreto 262 de 2004 según el cual el DANE debe “certificar la información estadística, siempre que se refiera a resultados generados, validados y aprobados por el Departamento”.

En agosto de 2023 la variación mensual del IPC fue 0,70%, la variación año corrido fue 7,43% y la anual 11,43%.

(IPC) Índice de Precios al Consumidor
 Variación mensual, año corrido y anual - Total nacional - 2022 - 2023 (agosto)

IPC	Agosto					
	Variación mensual		Variación año corrido		Variación anual	
	2022	2023	2022	2023	2022	2023
IPC total	1,02	0,70	9,06	7,43	10,84	11,43

Fuente: DANE, IPC

En agosto de 2023 en comparación con diciembre de 2022, la variación de las subclases que más aportaron al acumulado del año fueron: combustibles para vehículos (34,23%), comidas en establecimientos de servicio a la mesa y autoservicio (10,22%), arriendo imputado (5,34%), arriendo efectivo (5,51%), transporte urbano (10,62%), electricidad (9,28%), frutas frescas (21,97%), comidas preparadas fuera del hogar para consumo inmediato (10,53%), vehículo particular nuevo o usado (7,13%) y suministro de agua (9,85%). Las variaciones de las subclases con las mayores contribuciones negativas fueron: papas (-24,74%), yuca para consumo **en el hogar** (-18,53%), transporte de pasajeros y equipaje en avión (incluye pagos por exceso de equipaje) (-6,55%), cebolla (-4,54%) y legumbres secas (-3,71%).

**Cuadro 2. IPC Variación y contribución mensual
Por principales subclases
Agosto 2023**

Subclase	Variación (%)	Contribución Puntos porcentuales
Combustibles para vehículos	3,53	0,11
Frutas frescas	7,01	0,08
Arriendo imputado	0,55	0,07
Arriendo efectivo	0,60	0,05
Cebolla	22,64	0,05
Tomate	24,83	0,05
Comidas en establecimientos de servicio a la mesa y autoservicio	0,51	0,04
Electricidad	0,82	0,03
Suscripción y servicio de televisión por redes y cable	3,88	0,03
Carne de aves	1,18	0,02

Fuente: DANE, IPC

<https://www.dane.gov.co/files/operaciones/IPC/bol-IPC-ago2023.pdf>

VARIACION DE LOS PRECIOS DE LOS ALIMENTOS

Según el DANE, para enero del 2023 en comparación con el mes anterior, se evidenció un incremento en las cotizaciones de las verduras y hortalizas, las frutas frescas, los tubérculos, los lácteos y huevos, las carnes, los pescados y los procesados.

En agosto de 2023 la variación mensual del IPC fue 0,70%, la variación año corrido fue 7,43% y la anual 11,43%. En agosto de 2023 la variación anual del IPC fue 11,43%, es decir, 0,59 puntos porcentuales mayor que la reportada en el mismo periodo del año anterior, cuando fue de 10,84%.

**Cuadro 1. Mercados en los que bajaron y subieron los precios de las hortalizas y verduras
Diciembre 2022**

Producto	Mercados*		
	Total	Bajó	Subió
Pimentón	43	0	43
Lechuga Batavia	40	0	40
Pepino cohombro	39	1	38
Zanahoria	32	0	32
Tomate chonto	29	0	29
Cebolla cabezona blanca	30	1	29
Apio	33	3	30
Arveja verde en vaina	32	5	27
Espinaca	22	3	19
Repollo blanco	33	9	24
Acelga	17	1	14
Cebolla junca	19	3	16
Frijol verde en vaina	18	14	4
Habichuela	41	28	13
Frijol verde cargamento	23	22	1
Remolacha	28	25	3
Ajo importado	27	26	1

Fuente: DANE, SPSA

* Información correspondiente al conteo de mercados del mes de diciembre
Nota: el total incluye mercados que no registraron variación

En cuanto a las cotizaciones mayoristas de los precios de frutas frescas se encontró que se dio un alza en las cotizaciones mayoristas de la pera importada, las manzanas importadas verdes y rojas importada, el aguacate papelillo, la naranja de valencia y la mora de castilla. En cambio, en diciembre en comparación con noviembre bajaron los precios del mango Tommy, los limones Tahití y común, el lulo y la patilla.

Cuadro 2. Mercados en los que bajaron y subieron los precios de las frutas frescas Diciembre 2022

Producto	Mercados*		
	Total	Bajó	Subió
Para importada	32	4	28
Manzana verde importada	36	7	28
Manzana roja importada	35	7	28
Aguacate papellillo	31	6	25
Naranja Valencia	23	2	21
Mora de Castilla	36	9	27
Manzana royal gala importada	31	7	24
Uva red globe nacional	17	0	17
Kivi	23	3	19
Guanábana	24	4	19
Banano Urabá	14	0	14
Coco	15	2	12
Uva Isabela	28	20	8
Papaya Maradol	30	22	7
Curuba	22	20	2
Limón común	26	25	1
Patilla	25	25	0
Lulo	36	31	5
Limón Tahiti	31	31	0
Mango Tommy	35	35	0

Fuente: DANE, SPSA

* Información correspondiente al conteo de mercados del mes de diciembre

Nota: el total incluye mercados que no registraron variación

Para el caso del mercado de precios para los tubérculos, raíces y plátanos, se encontró que las cotizaciones mayoristas bajaron los precios de yuca criolla, yuca ICA y yuca llanera.

Cuadro 3. Mercados en los que bajaron y subieron los precios de los tubérculos, raíces y plátanos Diciembre 2022

Producto	Mercados*		
	Total	Bajó	Subió
Papa criolla limpia	45	3	42
Plátano hartón verde	39	2	37
Papa capira	27	0	27
Papa única	22	1	21
Papa parda pastusa	17	1	16
Papa superior	14	0	14
Plátano hartón maduro	10	0	10
Papa criolla sucia	8	0	8
Yuca llanera	7	7	0
Yuca ICA	14	11	2
Yuca criolla	16	12	3

Fuente: DANE - SPSA

* Información correspondiente al conteo de mercados del mes de diciembre

Nota: el total incluye mercados que no registraron variación

Las cotizaciones mayoristas de los precios de los granos y cereales permitieron evidenciar un incremento de los precios de la lenteja importada, el arroz de primera, el maíz blanco trillado y la arveja verde seca importada.

Cuadro 4. Mercados en los que bajaron y subieron los precios de los granos y cereales Diciembre 2022

Producto	Mercados*		
	Total	Bajó	Subió
Lenteja importada	36	3	33
Arroz de primera	33	2	30
Maíz blanco trillado	29	4	25
Arveja verde seca importada	25	5	20
Maíz amarillo trillado	14	2	12
Maíz pira	11	0	10
Frijol cargamento rojo	16	15	1

Fuente: DANE, SPSA

* Información correspondiente al conteo de mercados del mes de diciembre

Nota: el total incluye mercados que no registraron variación

Para diciembre 2022, subieron las cotizaciones de los precios mayoristas del queso costeño, doble crema, campesino y cuajada; a su vez, el huevo rojo A y la leche en polvo.

**Cuadro 5. Mercados en los que bajaron y subieron los precios de los lácteos y huevos
Diciembre 2022**

Producto	Mercados*		
	Total	Bajó	Subió
Queso costeño	24	0	23
Huevo rojo A	24	4	17
Queso doble crema	19	3	16
Queso campesino	19	3	14
Queso cuajada	18	3	14
Leche en polvo	22	5	15

Fuente: DANE, SIPSA

* Información correspondiente al conteo de mercados del mes de diciembre

Nota: el total incluye mercados que no registraron variación

Finalmente, con relación a la proteína de consumo se incrementaron las cotizaciones mayoristas de algunos cortes de carne de cerdo, como la costilla, el lomo y el perril sin hueso, y de res, como la cadera, el pecho y la bola de pierna.

**Cuadro 6. Mercados en los que bajaron y subieron los precios de las carnes y los pescados
Diciembre 2022**

Producto	Mercados*		
	Total	Bajó	Subió
Carne de cerdo, costilla	26	0	25
Carne de cerdo, lomo sin hueso	26	2	23
Carne de cerdo, perril sin hueso	22	1	19
Carne de res, cadera	25	2	19
Carne de res, pecho	19	0	17
Carne de res, bola de pierna	27	4	20
Pechuga de pollo	30	7	23
Carne de res, punta de anca	26	4	19
Carne de res, bota	18	1	15
Carne de res, falda	21	3	16
Carne de res, muchacho	26	5	18
Carne de cerdo, brazo sin hueso	21	3	15
Carne de res, sobrebarriga	28	6	18
Bocachico importado congelado	16	1	13
Bagre rayado entero fresco	10	8	2
Bocachico criollo fresco	6	6	0

Fuente: DANE, SIPSA

* Información correspondiente al conteo de mercados del mes de diciembre

Nota: el total incluye mercados que no registraron variación

Para los productos procesados, se halló que en noviembre de 2022 aumentaron los precios mayoristas de la gelatina, el café molido, la harina de trigo y el Jugo instantáneo (sobre) y la cotización de la gelatina subió, en 23 de los 26 mercados donde se vendió lo cual fue generado por el alza de los precios de la materia prima para su producción.

**Cuadro 7. Mercados en los que bajaron y subieron los precios de los productos procesados
Noviembre 2022**

Producto	Mercados*		
	Total	Bajó	Subió
Gelatina	26	1	23
Café molido	25	1	22
Harina de trigo	31	4	25
Jugo instantáneo (sobre)	24	3	20
Panela redonda morena	19	1	17
Harina precocida de maíz	31	7	21
Sardinias en lata	25	5	19
Panela cuadrada morena	27	7	20
Pastas alimenticias	29	7	20
Chocolate amargo	13	1	12
Café instantáneo	22	6	16
Chocolate dulce	17	3	12
Margarina	23	6	15
Azúcar refinada	14	13	1
Azúcar sulfitada	24	18	6

Fuente: DANE, SIPSA

* Información correspondiente al conteo de mercados del mes de noviembre
Nota: el total incluye mercados que no registraron variación

Fuente: https://www.dane.gov.co/files/investigaciones/agropecuario/sipsa/Bol_mensual_SIPSA_mayoristas_dic_2022.pdf

Según el Departamento Administrativo Nacional de Estadística (DANE), por medio del Sistema de Información de Precios y Abastecimiento del Sector Agropecuario (SIPSA) comunicó que durante la semana del 23 al 29 de septiembre de 2023 aumentaron las cotizaciones de las verduras, las frutas y los tubérculos. Subieron los precios mayoristas de las verduras, por el comportamiento del pimentón, el pepino cohombro, la habichuela, la lechuga Batavia, el repollo blanco, el tomate chonto, el apio y el brócoli. El incremento de las cotizaciones del pepino cohombro se debió a que llegó una menor cantidad de producto desde Valle del Cauca, Antioquia, Huila, Santander y Norte de Santander. En el caso del pepino cohombro, se redujo el abastecimiento desde Valle del Cauca, Caldas, Santander y Norte de Santander, donde las altas temperaturas están afectando la calidad del producto, lo que hizo que su precio aumentara esta semana.

También se incrementaron los precios de las frutas, principalmente de los limones Tahití y común, el lulo, la piña gold, el aguacate papelillo, el kiwi, la guayaba pera, el tomate de árbol y el banano criollo. Se presentó un incremento en las cotizaciones del limón Tahití ya que disminuyó la producción en Caldas, Valle del Cauca, Nariño, Quindío, Huila y Santander. Igualmente, se registró un aumento de las cotizaciones de los tubérculos, raíces y plátanos, especialmente de las papas capira, única, superior, parda pastusa, suprema, R-12 negra y rubí. Subieron los precios de la papa capira pues ingresó una menor cantidad de producto de primera calidad desde Nariño, Cundinamarca y Antioquia

Fuente: DANE, SIPSA

<https://www.dane.gov.co/files/operaciones/SIPSA/bol-SIPSAsemanal-23-29sep-2023.pdf>

ANALISIS DEL SECTOR DE LOS CARNICOS

De acuerdo con el informe presentado por la Federación Nacional de Ganaderos (FEDEGAN), las cifras del sector ganadero colombiano indican que el país cuenta con 114.174.800 hectáreas de las cuales 50.102.269 a hoy tienen algún tipo de explotación de lo cual 39.017.179 son para uso pecuario, 5.175.846 son bosques, 4.617.116 agrícola y el resto que son 1.292.128 son otros usos.

El sector cárnico es un sector estratégico para la economía del país; el valor de producción de los bienes finales de esta cadena representó en promedio el 3,0% del total de la producción manufacturera en Colombia y creció a una tasa promedio anual de 7.1% entre 2001 – 2014.

La importancia de la economía ganadera se puede evidencia al revisar que el sector agropecuario contribuye con el 6,8% al PIB nacional y la ganadería con un 1,4 al PIB nacional.

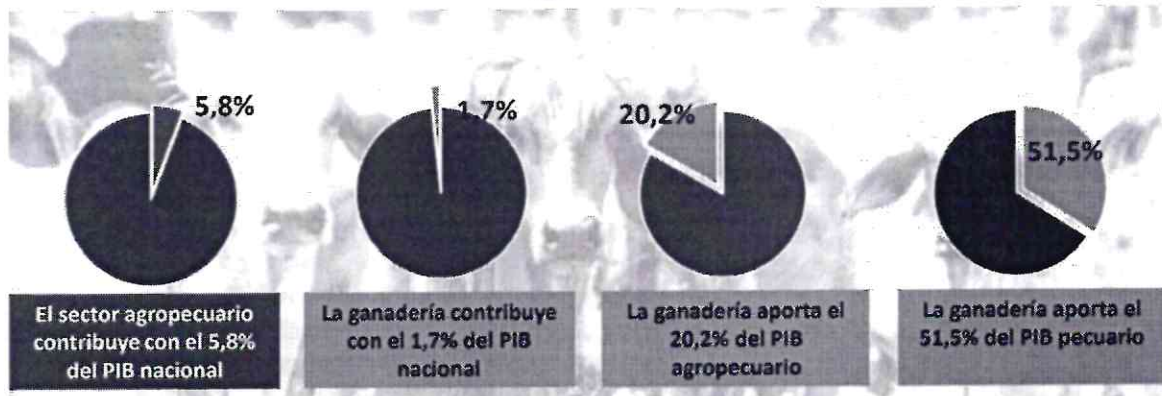

Fuente: Fedegan

<file:///C:/Users/yinna.abelardes/Downloads/Cifras Referencia 2023 UV V1 .pdf>

Ya en cifras, entre 2013 a 2023, se encontró que el consumo aparente per cápita de carne (kg/hab.) ha venido disminuyendo; en contraste con un aumento en el consumo per cápita de la carne de pollo (kg/hab.), carne de cerdo (kg/hab.) y pescado (kg/hab.).

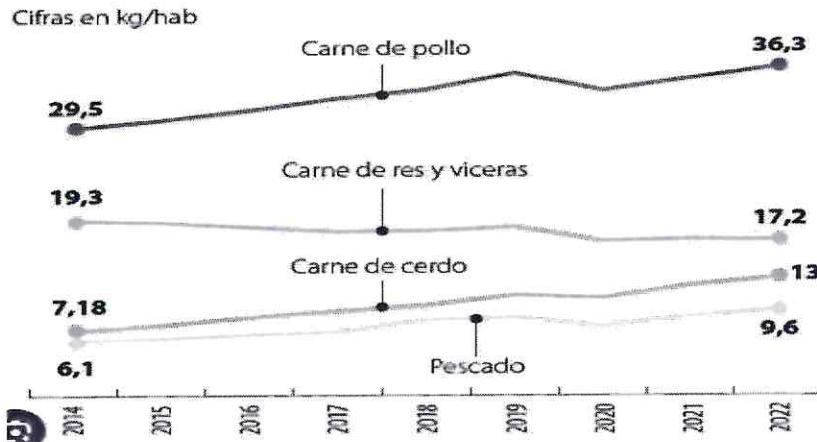

La carne se convirtió en el quinto producto en Colombia que más se encareció en el último año, al registrar un alza de 34,9% en los precios, como lo mostró el Departamento Administrativo Nacional de Estadística (Dane) en su informe sobre de Índice de Precios al Consumidor (IPC), correspondiente al mes de enero. Dicho alimento fue superado únicamente por la papa, los aceites comestibles, la yuca y el plátano.

A diferencia de la papa o la yuca, sin embargo, el comportamiento de la carne es atípico, pues para los dos primeros casos el reporte de la autoridad estadística sobre los costos a los productores reveló que el costo de producción subió 236% y 117%, respectivamente, mientras que para la categoría de procesamiento y conservación de carne, pescado, crustáceos y moluscos la variación, aunque también subió, cerró en 23,28%.

En cuestión de precios del novillo se evidencia una baja, a partir de junio, a causa de la disminución del consumo nacional por la inflación de la carne como de un ritmo bajo de las exportaciones lo cual es un fenómeno mundial. Con la disminución de En 2022 el precio de la carne de res creció un 31%, y ha tenido un crecimiento adicional de más de 4% en lo corrido de 2022 hasta febrero. Como puede verse en el gráfico 1, este aumento coincidió hasta octubre de 2021 con aumentos similares en los precios de la carne de pollo y cerdo, que contrastan con la relativa estabilidad que se observaba desde 2017. A su vez, y como se puede ver en el gráfico 2, durante 2021 la producción y el consumo de carne de res se mantuvieron relativamente constantes tras una caída durante los primeros meses de la pandemia. El aumento sustancial de los precios con niveles relativamente estables de producción y consumo sugiere que el mercado nacional sufrió simultáneamente choques negativos de oferta y choques positivos de demanda.

Gráfico 1. Variaciones anuales índice de precios de la carne

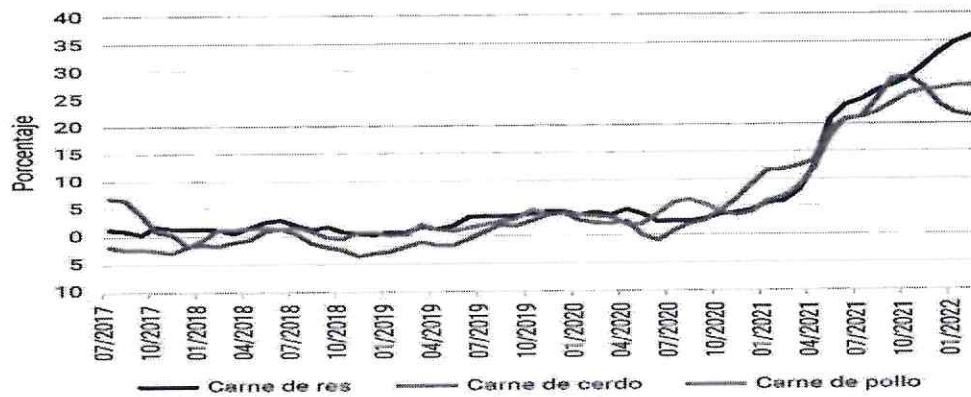

Dice que en Colombia esta subió 33 % en 2021 y en 2022 subió 20 %, y este año “podría terminar con un alza de 5 % o 5,5 %, que va a ser significativamente menor a la inflación total, que podría estar alrededor del 10 %”.

Inflación

Inflación mensual res

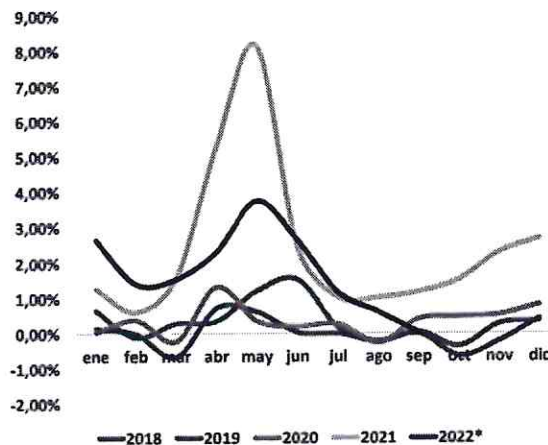

Fuente: DANE, Elaboró Fedegan – FNG - *Corte septiembre 2022

Fuente: coyuntura ganadera – Oficina de Planeación y Estudios Económicos Primer Semestre 2022 – Federación Colombiana de Ganaderos www.fedegan.org.co

ANÁLISIS DEL SECTOR DE LAS FRUTAS Y VERDURAS

El mercado de frutas y verduras en Colombia ha marcado su existencia con una fuerte cuota de mercado a partir de un valor estimado de USD 195 millones en 2022 y para el período de pronóstico de 2023-2028, se prevé que la tasa de crecimiento anual compuesta pueda observar el 3,80%.



El sector de Frutas y sus derivados es la actividad económica relacionada con la producción y la transformación de frutas identificadas como estratégicas para el desarrollo productivo del país.

Está compuesto por cuatro cadenas, aguacate Hass, mango, papaya y piña, con sus respectivos eslabones: productores, transformadores, proveedores y comercializadores.

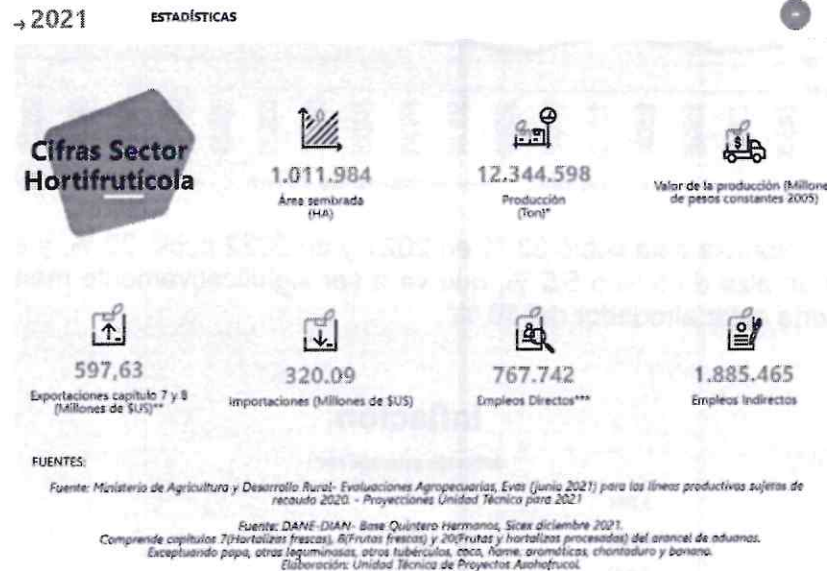

Fuente: <https://www.asohofrucol.com.co/quienes-somos>

En la *Revista Nacional de Agricultura en su edición 1032*, se indaga a veinte gremios afiliados a la Sociedad Agricultores de Colombia sobre lo bueno y lo malo del 2022, a su vez, cómo se ve el 2023 y algunos de los apuntes más importantes a destacar son:

El Gerente de FEDEPANELA afirma *“La inflación, el alza en los precios de los alimentos, el encarecimiento de los insumos, como efecto, entre otros, de la guerra entre Rusia y Ucrania. Todo esto ha causado un impacto muy duro en nuestro sector en términos económicos, sobre todo por la subida del costo de los insumos, de la mano de obra y del precio los alimentos, factores que inciden de manera importante en los costos de producción. Creo que es un asunto que todavía tenemos que abordar y trabajar muy rigurosamente para que no se vayan a desestabilizar nuestras regiones paneleras.”* (SAC, 2022).

Otra intervención alrededor del aumento de los precios de los alimentos es del Gerente General Rafael Hernández de FEDEARROZ *“Las consecuencias de la pandemia del covid-19 y del conflicto Ucrania-Rusia, que ha llevado el precio de las materias primas para la producción de alimentos a niveles históricos, impactando negativamente, entre otras cosas, a la seguridad alimentaria en todo el mundo. Esto ha*



incrementado en más de 40% los costos de producción en algunas zonas arroceras del país. Las fuertes lluvias por el fenómeno de La Niña, acompañadas de zonas que permanecen inundadas, como es el caso de La Mojana, ha hecho que varios productores no hayan podido sembrar o hayan perdido parte de sus inversiones.” (SAC, 2022).

Para el caso de la ASOHOFRUCOL, el presidente Álvaro Ernesto Palacio destaca que “(...) en el periodo enero-octubre del 2022, el sector hortofrutícola ha tenido una dinámica de crecimiento significativa en la exportación de varios productos. En términos de volumen, los productos exportados con mayor crecimiento fueron piña (226%), gulupa (59%), lima Tahití (32%) y uchuva (11%). En valor, se destaca el crecimiento de piña (72%), lima Tahití (69%), gulupa (19%) y uchuva (4%)” (SAC, 2022). Para el 2023, el sector considera que, por el alza del precio del dólar, se proyecta un buen año para las exportaciones de frutas y hortalizas lo que va a impulsar a que los cultivadores busquen evaluar su proceso de producción para dar cumplimiento con los estándares de calidad de los mercados internacionales.

Por último, un aporte a destacar para el análisis del comportamiento de los precios de los alimentos es lo mencionado por la presidente ejecutiva de ASOLECHE “Uno de los retos que afronta el sector es la ola invernal, que afecta la producción de leche: Tolima y Costa Atlántica (30%), valle de Ubaté y Chiquinquirá (15%), Nariño (15%), Antioquia, Eje Cafetero y Valle del Cauca (10%). Esto ha traído como consecuencia que en lo corrido del año se observe una desaceleración en el crecimiento del acopio para el segundo semestre, afectando también los precios al consumidor y, por tanto, la economía de los hogares colombianos. A esto se suma la inflación en el país, que llegó a 12.5% en noviembre. La leche se situó en octubre en 34.7%, los quesos y productos afines en 27.2% y otros derivados lácteos en 17.6%. Por último, el elevado costo de los insumos y fertilizantes, dificulta la producción de leche” (SAC, 2022).

Fuente: <https://sac.org.co/lo-bueno-y-lo-malo-del-2022-como-se-ve-el-2023/>

4. ASPECTOS TÉCNICOS

Se debe consignar con claridad las especificaciones técnicas y/o norma técnica del bien, obra o servicio necesarios que garanticen la correcta ejecución del contrato.

GRUPO N° 1:

VIVERES SECOS – FRESCOS PARA BAHIA MALAGA

No.	PRODUCTOS	UNIDAD DE MEDIDA Y/O PRESENTACION	CANTIDAD	REQUISITOS MINIMOS
1	ACEITE DE PALMA	BOTELLA 1.000 cc	1	CUMPLIMIENTO DE FICHA TECNICA



2	ACEITE PALMA	BIDON 20 LITROS	1	CUMPLIMIENTO DE FICHA TECNICA
3	ARROZ	LIBRA	1	CUMPLIMIENTO DE FICHA TECNICA
4	ARROZ BLANCO	BULTO X 25 KL	1	CUMPLIMIENTO DE FICHA TECNICA
5	ARVERJA VERDE SECA	LIBRA	1	CUMPLIMIENTO DE FICHA TECNICA
6	ATUN LOMOS EN ACEITE	LATA X 160 GRS	1	CUMPLIMIENTO DE FICHA TECNICA
7	AZÚCAR	LIBRA	1	CUMPLIMIENTO DE FICHA TECNICA
8	BEBIDA ACHOCOLATADA	TARO X 300 GRS	1	CUMPLIMIENTO DE FICHA TECNICA
9	BOCADILLO VELEÑO X 40 GRS	PAQUETE X 25 UND	1	CUMPLIMIENTO DE FICHA TECNICA
10	CAFÉ	LIBRA	1	CUMPLIMIENTO DE FICHA TECNICA
11	CALDO DE GALLINA	cubo entre 11 y 12 grs	1	CUMPLIMIENTO DE FICHA TECNICA
12	CHOCOLATE EN BARRA DE MESA CON AZUCAR	LIBRA	1	CUMPLIMIENTO DE FICHA TECNICA
13	COLOR CORRIENTE	125 GR	1	CUMPLIMIENTO DE FICHA TECNICA
14	COMINO CORRIENTE	125 GR	1	CUMPLIMIENTO DE FICHA TECNICA

15	FRIJOL BLANQUILLO	Libra - 500 gr	1	CUMPLIMIENTO DE FICHA TECNICA
16	FRIJOL NIMA	LIBRA	1	CUMPLIMIENTO DE FICHA TECNICA
17	GALLETA RELLENA DE CREMA	PAQUETE X 12 UND X 300 GRS MINIMO	1	CUMPLIMIENTO DE FICHA TECNICA
18	GALLETA SALADA	TACO X 2 UND entre 188 a 200 grs	1	CUMPLIMIENTO DE FICHA TECNICA
19	GALLETA TIPO LECHE	PAQUETE X 18 UND	1	CUMPLIMIENTO DE FICHA TECNICA
20	GALLETA TIPO SODA	PAQUETE X 9 UND	1	CUMPLIMIENTO DE FICHA TECNICA
21	GARBANZO	Libra - 500 gr	1	CUMPLIMIENTO DE FICHA TECNICA
22	BEBIDA GASEODA X 2,5 LITROS	PACA X 8 UND	1	CUMPLIMIENTO DE FICHA TECNICA
23	HARINA PRECOCIDA MAIZ BLANCO	LIBRA	1	CUMPLIMIENTO DE FICHA TECNICA
24	HARINA DE TRIGO	LIBRA	1	CUMPLIMIENTO DE FICHA TECNICA
25	LECHE EN POLVO	BOLSA entre 380 a 400 GRS	1	CUMPLIMIENTO DE FICHA TECNICA
26	LENTEJA	LIBRA	1	CUMPLIMIENTO DE FICHA TECNICA
27	MAYONESA BAJA EN GRASA EN CALORIAS	BOLSA entre 190 a 200 GRS	1	CUMPLIMIENTO DE FICHA TECNICA



MINISTERIO DE DEFENSA NACIONAL
AGENCIA LOGÍSTICA DE LAS FUERZAS MILITARES



28	MOSTAZA	GALON entre 3000 a 4125 grs mínimo	1	CUMPLIMIENTO DE FICHA TECNICA
29	PANELA	LIBRA	1	CUMPLIMIENTO DE FICHA TECNICA
30	PASTA ALIMENTICIA PARA SOPA	250 GRS	1	CUMPLIMIENTO DE FICHA TECNICA
31	PASTA ALIMENTICIA SPAGHETTI	250 GRS	1	CUMPLIMIENTO DE FICHA TECNICA
32	REFRESCO EN POLVO	SOBRE X 18 GRS	1	CUMPLIMIENTO DE FICHA TECNICA
33	SAL	LIBRA	1	CUMPLIMIENTO DE FICHA TECNICA
34	SALCHICHA DE RES TIPO VIENA	LATA X 150 GRS	1	CUMPLIMIENTO DE FICHA TECNICA
35	SALCHICHA DE RES TIPO FRANKFURT	LATA X 360 GRS	1	CUMPLIMIENTO DE FICHA TECNICA
36	SALSA DE TOMATE	BOLSA X entre 190 a 200 GRS	1	CUMPLIMIENTO DE FICHA TECNICA
37	SALSA DE TOMATE	GALON entre 3000 a 4150 grs mínimo	1	CUMPLIMIENTO DE FICHA TECNICA
38	SALSA NEGRA	GALON entre 3000 a 4.000 grs mínimo	1	CUMPLIMIENTO DE FICHA TECNICA
39	SARDINA OVALADA EN SALSA DE TOMATE	LATA X 425 GRS	1	CUMPLIMIENTO DE FICHA TECNICA
40	VINAGRE BLANCO	GALON entre 3000 a 3750 grs mínimo	1	CUMPLIMIENTO DE FICHA TECNICA



VIVERES FRESCOS UNIDADES MILITARES BAHIA MALAGA

ITEM	PRODUCTO	UNIDAD DE MEDIDA Y/O PRESENTACIÓN	CANTIDAD	REQUISITOS MÍNIMOS
1	PULMONES DE RES (BOFE LIMPIO) EMPACADO EN BOLSA POLIETILENO O POLIAMIDA DE GRADO ALIMENTARIO Y PRIMER USO BIEN SELLADA	KILO	1	CUMPLIMIENTO DE FICHA TECNICA
2	BOLA DE BRAZO EMPACADO EN BOLSA POLIETILENO O POLIAMIDA DE GRADO ALIMENTARIO Y PRIMER USO BIEN SELLADA	KILO	1	CUMPLIMIENTO DE FICHA TECNICA
3	BOLA DE PIERNA EMPACADO EN BOLSA POLIETILENO O POLIAMIDA DE GRADO ALIMENTARIO Y PRIMER USO BIEN SELLADA	KILO	1	CUMPLIMIENTO DE FICHA TECNICA
4	CARNE DE RES CADERA EMPACADO EN BOLSA POLIETILENO O POLIAMIDA DE GRADO ALIMENTARIO Y PRIMER USO BIEN SELLADA	KILO	1	CUMPLIMIENTO DE FICHA TECNICA
5	CAMARON M PRECOC PELADO DESVEN *1 LB EN BOLSA POLIETILENO O POLIAMIDA DE GRADO ALIMENTARIO Y PRIMER USO BIEN SELLADA	LIBRA	1	CUMPLIMIENTO DE FICHA TECNICA
6	CENTRO DE PIERNA DE RES (CARNE BOLA NEGRA) EMPACADO EN BOLSA POLIETILENO O POLIAMIDA DE GRADO ALIMENTARIO Y PRIMER USO BIEN SELLADA	KILO	1	CUMPLIMIENTO DE FICHA TECNICA
7	CARNE DE CERDO POSTA EMPACADO EN BOLSA POLIETILENO O POLIAMIDA DE GRADO ALIMENTARIO Y PRIMER USO BIEN SELLADA	KILO	1	CUMPLIMIENTO DE FICHA TECNICA
8	CARNE DE MUCHACHO EMPACADO EN BOLSA POLIETILENO O POLIAMIDA DE GRADO ALIMENTARIO Y PRIMER USO BIEN SELLADA	KILO	1	CUMPLIMIENTO DE FICHA TECNICA
9	PECHO DE RES EMPACADO EN BOLSA POLIETILENO O POLIAMIDA DE GRADO ALIMENTARIO Y PRIMER USO BIEN SELLADA	KILO	1	CUMPLIMIENTO DE FICHA TECNICA
10	CARNE HAMBURGUESA entre 75 y 100 GRS EMPACADA EN BOLSA polipropileno biorientado calibre 20 micras de grado alimentario.	UNIDAD X 100GR	1	CUMPLIMIENTO DE FICHA TECNICA
11	CARNE MOLIDA MAGRA SIN SEBO EMPACADO EN BOLSA POLIETILENO O POLIAMIDA DE GRADO ALIMENTARIO Y PRIMER USO BIEN SELLADA	KILO	1	CUMPLIMIENTO DE FICHA TECNICA
12	BOTA DE RES (CARNES DE RES) EMPACADO EN BOLSA POLIETILENO O POLIAMIDA DE GRADO ALIMENTARIO Y PRIMER USO BIEN SELLADA	KILO	1	CUMPLIMIENTO DE FICHA TECNICA
13	CHORIZO EMPACADO AL VACIO	PQ X 6 X 300GR	1	CUMPLIMIENTO DE FICHA TECNICA
14	CHORIZO x 50 grs EMPACADO AL VACIO	UNIDAD X 50 GR	1	CUMPLIMIENTO DE FICHA TECNICA
15	CHULETA DE CERDO EMPACADO EN BOLSA POLIETILENO O POLIAMIDA DE GRADO ALIMENTARIO Y PRIMER USO BIEN SELLADA	KILO	1	CUMPLIMIENTO DE FICHA TECNICA
16	COSTILLA DE CERDO EMPACADO EN BOLSA POLIETILENO O POLIAMIDA DE GRADO ALIMENTARIO Y PRIMER USO BIEN SELLADA	KILO	1	CUMPLIMIENTO DE FICHA TECNICA
17	COSTILLA DE RES EMPACADO EN BOLSA POLIETILENO DE BAJA DENSIDAD DE GRADO ALIMENTARIO PRIMER USO BIEN SELLADA	KILO	1	CUMPLIMIENTO DE FICHA TECNICA
18	CARNE DE RES PICADA (GOULASH) EMPACADO EN BOLSA POLIETILENO O POLIAMIDA DE GRADO ALIMENTARIO Y PRIMER USO BIEN SELLADA	KILO	1	CUMPLIMIENTO DE FICHA TECNICA
19	HIGADO EMPACADO AL VACIO	KILO	1	CUMPLIMIENTO DE FICHA TECNICA

20	HUESO CARNUDO EMPACADO EN BOLSA POLIETILENO O POLIAMIDA DE GRADO ALIMENTARIO Y PRIMER USO BIEN SELLADA	KILO	1	CUMPLIMIENTO DE FICHA TECNICA
21	HUEVO TIPO AA	UNIDAD	1	CUMPLIMIENTO DE FICHA TECNICA
22	LOMO ANCHO CHATA DE RES EMPACADO EN BOLSA POLIETILENO O POLIAMIDA DE GRADO ALIMENTARIO Y PRIMER USO BIEN SELLADA	KILO	1	CUMPLIMIENTO DE FICHA TECNICA
23	LOMO FINO DE RES EMPACADO EN BOLSA POLIETILENO O POLIAMIDA DE GRADO ALIMENTARIO Y PRIMER USO BIEN SELLADA	KILO	1	CUMPLIMIENTO DE FICHA TECNICA
24	MENUDENCIA EMPACADO EN BOLSA POLIETILENO O POLIAMIDA DE GRADO ALIMENTARIO Y PRIMER USO BIEN SELLADA	KILO	1	CUMPLIMIENTO DE FICHA TECNICA
25	CARNE MORIILLO EMPACADO EN BOLSA POLIETILENO O POLIAMIDA DE GRADO ALIMENTARIO Y PRIMER USO BIEN SELLADA	KILO	1	CUMPLIMIENTO DE FICHA TECNICA
26	CALLO PICADO O MONDONGO (PANZA) EMPACADO EN BOLSA POLIETILENO O POLIAMIDA DE GRADO ALIMENTARIO Y PRIMER USO BIEN SELLADA	KILO	1	CUMPLIMIENTO DE FICHA TECNICA
27	PATA DE RES EMPACADO EN BOLSA POLIETILENO O POLIAMIDA DE GRADO ALIMENTARIO Y PRIMER USO BIEN SELLADA	KILO	1	CUMPLIMIENTO DE FICHA TECNICA
28	PECHUGA CON HUESO Y PIEL EMPACADO EN BOLSA POLIETILENO O POLIAMIDA DE GRADO ALIMENTARIO Y PRIMER USO BIEN SELLADA	KILO	1	CUMPLIMIENTO DE FICHA TECNICA
29	PESCADO SIERRA EN POSTA EMPACADO EN BOLSA PLASTICA GRADO ALIMENTARIO PRIMER USO BIEN SELLADA	KILO	1	CUMPLIMIENTO DE FICHA TECNICA
30	PIERNA PERNIL POLLO CON RABADILLA EMPACADO EN BOLSA POLIETILENO O POLIAMIDA DE GRADO ALIMENTARIO Y PRIMER USO BIEN SELLADA	KILO	1	CUMPLIMIENTO DE FICHA TECNICA
31	POLLO EMPACADO EN BOLSA POLIETILENO O POLIAMIDA DE GRADO ALIMENTARIO Y PRIMER USO BIEN SELLADA	KILO	1	CUMPLIMIENTO DE FICHA TECNICA
32	PUNTA DE ANCA DE RES EMPACADO EN BOLSA POLIETILENO O POLIAMIDA DE GRADO ALIMENTARIO Y PRIMER USO BIEN SELLADA	KILO	1	CUMPLIMIENTO DE FICHA TECNICA
33	SOBREBARRIGA DE RES EMPACADO EN BOLSA POLIETILENO O POLIAMIDA DE GRADO ALIMENTARIO Y PRIMER USO BIEN SELLADA	KILO	1	CUMPLIMIENTO DE FICHA TECNICA
34	TOCINO EMPACADO EN BOLSA POLIETILENO O POLIAMIDA DE GRADO ALIMENTARIO Y PRIMER USO BIEN SELLADA	KILO	1	CUMPLIMIENTO DE FICHA TECNICA
35	AGUACATE	KILO	1	CUMPLIMIENTO DE FICHA TECNICA
36	AJO	KILO	1	CUMPLIMIENTO DE FICHA TECNICA
37	APIO	KILO	1	CUMPLIMIENTO DE FICHA TECNICA
38	ARRACACHA	KILO	1	CUMPLIMIENTO DE FICHA TECNICA
39	ARVERJA DESGRANADA	KILO	1	CUMPLIMIENTO DE FICHA TECNICA
40	CEBOLLA BLANCA	KILO	1	CUMPLIMIENTO DE FICHA TECNICA
41	CEBOLLA LARGA	KILO	1	CUMPLIMIENTO DE FICHA TECNICA

42	CEBOLLA ROJA	KILO	1	CUMPLIMIENTO DE FICHA TECNICA
43	CILANTRO	KILO	1	CUMPLIMIENTO DE FICHA TECNICA
44	CIMARRON	KILO	1	CUMPLIMIENTO DE FICHA TECNICA
45	HABICHUELA	KILO	1	CUMPLIMIENTO DE FICHA TECNICA
46	LECHUGA BATAVIA	KILO	1	CUMPLIMIENTO DE FICHA TECNICA
47	MAZORCA	KILO	1	CUMPLIMIENTO DE FICHA TECNICA
48	PAPA PASTUSA	KILO	1	CUMPLIMIENTO DE FICHA TECNICA
49	PAPA CRIOLLA	KILO	1	CUMPLIMIENTO DE FICHA TECNICA
50	PEPINO COHOMBRO	KILO	1	CUMPLIMIENTO DE FICHA TECNICA
51	PIMENTON	KILO	1	CUMPLIMIENTO DE FICHA TECNICA
52	PLATANO AMARILLO	KILO	1	CUMPLIMIENTO DE FICHA TECNICA
53	PLATANO VERDE	KILO	1	CUMPLIMIENTO DE FICHA TECNICA
54	REMOLACHA	KILO	1	CUMPLIMIENTO DE FICHA TECNICA
55	REPOLLO	KILO	1	CUMPLIMIENTO DE FICHA TECNICA
56	TOMATE	KILO	1	CUMPLIMIENTO DE FICHA TECNICA
57	YUCA	KILO	1	CUMPLIMIENTO DE FICHA TECNICA
58	ZANAHORIA	KILO	1	CUMPLIMIENTO DE FICHA TECNICA
59	BANANO	KILO	1	CUMPLIMIENTO DE FICHA TECNICA
60	CURUBA	KILO	1	CUMPLIMIENTO DE FICHA TECNICA
61	GUAYABA	KILO	1	CUMPLIMIENTO DE FICHA TECNICA
62	GUANABANA	KILO	1	CUMPLIMIENTO DE FICHA TECNICA
63	LIMON COMUN	KILO	1	CUMPLIMIENTO DE FICHA TECNICA



64	LIMON MANDARINA	KILO	1	CUMPLIMIENTO DE FICHA TECNICA
65	LULO	KILO	1	CUMPLIMIENTO DE FICHA TECNICA
66	MANDARINA	KILO	1	CUMPLIMIENTO DE FICHA TECNICA
67	MANGO	KILO	1	CUMPLIMIENTO DE FICHA TECNICA
68	MANZANA ROJA	LIBRA	1	CUMPLIMIENTO DE FICHA TECNICA
69	MARACUYA	KILO	1	CUMPLIMIENTO DE FICHA TECNICA
70	MORA	KILO	1	CUMPLIMIENTO DE FICHA TECNICA
71	MELON	KILO	1	CUMPLIMIENTO DE FICHA TECNICA
72	NARANJA	KILO	1	CUMPLIMIENTO DE FICHA TECNICA
73	PERA	KILO	1	CUMPLIMIENTO DE FICHA TECNICA
74	PIÑA	KILO	1	CUMPLIMIENTO DE FICHA TECNICA
75	PAPAYA	KILO	1	CUMPLIMIENTO DE FICHA TECNICA
76	PULPA DE FRUTA CONGELADA EMPACADA AL VACIO (SABORES SURTIDOS)	KILO	1	CUMPLIMIENTO DE FICHA TECNICA
77	SANDIA	KILO	1	CUMPLIMIENTO DE FICHA TECNICA
78	TOMATE DE ARBOL	KILO	1	CUMPLIMIENTO DE FICHA TECNICA
79	EMPANADA	PQ X 10 UNIDADES	1	CUMPLIMIENTO DE FICHA TECNICA
80	JAMON DE CERDO EMPACADO AL VACIO	libra	1	CUMPLIMIENTO DE FICHA TECNICA
81	JUGO DE FRUTA EM BOLSA entre 150 a 200 ML	Bolsa	1	CUMPLIMIENTO DE FICHA TECNICA
82	KUMIS X 1000 ML	LITRO 1000 ML	1	CUMPLIMIENTO DE FICHA TECNICA
83	MORTADELA EMPACADA AL VACIO	libra	1	CUMPLIMIENTO DE FICHA TECNICA
84	QUESO BLOQUE DOBLE CREMA EMPACADO AL VACIO	kilo	1	CUMPLIMIENTO DE FICHA TECNICA
85	QUESO CAMPESINO EMPACADO AL VACIO	kilo	1	CUMPLIMIENTO DE FICHA TECNICA



86	QUESO COSTEÑO EMPACADO EN BOLSA POLIETILENO O POLIAMIDA DE GRADO ALIMENTARIO Y PRIMER USO BIEN SELLADA	kilo	1	CUMPLIMIENTO DE FICHA TECNICA
87	SALCHICHA PERRO AHUMADA (RANCHERA) EMPACADO AL VACIO	LIBRA	1	CUMPLIMIENTO DE FICHA TECNICA
88	SALCHICHA MANGUERA EMPACADO AL VACIO	KILO	1	CUMPLIMIENTO DE FICHA TECNICA
89	SALCHICHA X 500 GRS EMPACADO AL VACIO	PAQUETE X 500GR	1	CUMPLIMIENTO DE FICHA TECNICA
90	SALCHICHON X 500 GRS (ECONOMICO) DEBE SER EMPACADO EN FUNDAS ARTIFICIALES NO COMESTIBLES,AUTORIZADAS QUE LE PROVEA AL PRODUCTO CONSERVACION Y AISLAMIENTO FRENTE A LOS CONTAMINANTES	UNIDAD X 500GR (ECONOMICO)	1	CUMPLIMIENTO DE FICHA TECNICA
91	SALCHICHON X 750 GRS (EXCELSO) DEBE SER EMPACADO EN FUNDAS ARTIFICIALES NO COMESTIBLES,AUTORIZADAS QUE LE PROVEA AL PRODUCTO CONSERVACION Y AISLAMIENTO FRENTE A LOS CONTAMINANTES	UNIDAD X 750 GR	1	CUMPLIMIENTO DE FICHA TECNICA
92	SALCHICHON CERVECERO X 500 GRS DEBE SER EMPACADO EN FUNDAS ARTIFICIALES NO COMESTIBLES,AUTORIZADAS QUE LE PROVEA AL PRODUCTO CONSERVACION Y AISLAMIENTO FRENTE A LOS CONTAMINANTES	UNIDAD X 500GR	1	CUMPLIMIENTO DE FICHA TECNICA
93	SALCHICHON DE POLLO X 500 GRS DEBE SER EMPACADO EN FUNDAS ARTIFICIALES NO COMESTIBLES,AUTORIZADAS QUE LE PROVEA AL PRODUCTO CONSERVACION Y AISLAMIENTO FRENTE A LOS CONTAMINANTES	UNIDAD X 500GR	1	CUMPLIMIENTO DE FICHA TECNICA
94	YOGURT entre 150 a 200 ML	BOLSA 150-200 ML	1	CUMPLIMIENTO DE FICHA TECNICA

GRUPO N° 2

COMEDOR DE TROPA BN2

ITEM	PRODUCTO	UNIDAD DE MEDIDA Y/O PRESENTACIÓN	CANTIDAD	REQUISITOS MINIMOS
1	BOLA DE BRAZO EMPACADO EN BOLSA POLIETILENO O POLIAMIDA DE GRADO ALIMENTARIO Y PRIMER USO BIEN SELLADA	KILO	1	CUMPLIMIENTO DE FICHA TECNICA
2	BOLA DE PIERNA EMPACADO EN BOLSA POLIETILENO O POLIAMIDA DE GRADO ALIMENTARIO Y PRIMER USO BIEN SELLADA	KILO	1	CUMPLIMIENTO DE FICHA TECNICA
3	CARNE DE RES CADERA EMPACADO EN BOLSA POLIETILENO O POLIAMIDA DE GRADO ALIMENTARIO Y PRIMER USO BIEN SELLADA	KILO	1	CUMPLIMIENTO DE FICHA TECNICA
4	CENTRO DE PIERNA DE RES (CARNE BOLA NEGRA) EMPACADO EN BOLSA POLIETILENO O POLIAMIDA DE GRADO ALIMENTARIO Y PRIMER USO BIEN SELLADA	KILO	1	CUMPLIMIENTO DE FICHA TECNICA
5	CARNE DE CERDO POSTA EMPACADO EN BOLSA POLIETILENO O POLIAMIDA DE GRADO ALIMENTARIO Y PRIMER USO BIEN SELLADA	KILO	1	CUMPLIMIENTO DE FICHA TECNICA



MINISTERIO DE DEFENSA NACIONAL
AGENCIA LOGÍSTICA DE LAS FUERZAS MILITARES



6	CARNE HAMBURGUESA entre 75 y 100 GRS EMPACADA EN BOLSA polipropileno biorientado calibre 20 micras de grado alimentario.	UNIDAD X 100GR	1	CUMPLIMIENTO DE FICHA TECNICA
7	CARNE MOLIDA MAGRA SIN SEBO EMPACADO EN BOLSA POLIETILENO O POLIAMIDA DE GRADO ALIMENTARIO Y PRIMER USO BIEN SELLADA	KILO	1	CUMPLIMIENTO DE FICHA TECNICA
8	BOTA DE RES (CARNES DE RES) EMPACADO EN BOLSA POLIETILENO O POLIAMIDA DE GRADO ALIMENTARIO Y PRIMER USO BIEN SELLADA	KILO	1	CUMPLIMIENTO DE FICHA TECNICA
9	CHORIZO x 50 grs EMPACADO AL VACIO	UNIDAD X 50 GR	1	CUMPLIMIENTO DE FICHA TECNICA
10	COSTILLA DE CERDO EMPACADO EN BOLSA POLIETILENO O POLIAMIDA DE GRADO ALIMENTARIO Y PRIMER USO BIEN SELLADA	KILO	1	CUMPLIMIENTO DE FICHA TECNICA
11	COSTILLA DE RES EMPACADO EN BOLSA POLIETILENO DE BAJA DENSIDAD DE GRADO ALIMENTARIO PRIMER USO BIEN SELLADA	KILO	1	CUMPLIMIENTO DE FICHA TECNICA
12	CARNE DE RES PICADA (GOULASH) EMPACADO EN BOLSA POLIETILENO O POLIAMIDA DE GRADO ALIMENTARIO Y PRIMER USO BIEN SELLADA	KILO	1	CUMPLIMIENTO DE FICHA TECNICA
13	HIGADO EMPACADO AL VACIO	KILO	1	CUMPLIMIENTO DE FICHA TECNICA
14	HUEVO TIPO AA	UNIDAD	1	CUMPLIMIENTO DE FICHA TECNICA
15	MENUDENCIA EMPACADO EN BOLSA POLIETILENO O POLIAMIDA DE GRADO ALIMENTARIO Y PRIMER USO BIEN SELLADA	KILO	1	CUMPLIMIENTO DE FICHA TECNICA
16	CARNE MORILLO EMPACADO EN BOLSA POLIETILENO O POLIAMIDA DE GRADO ALIMENTARIO Y PRIMER USO BIEN SELLADA	KILO	1	CUMPLIMIENTO DE FICHA TECNICA
17	CALLO PICADO O MONDONGO (PANZA) EMPACADO EN BOLSA POLIETILENO O POLIAMIDA DE GRADO ALIMENTARIO Y PRIMER USO BIEN SELLADA	KILO	1	CUMPLIMIENTO DE FICHA TECNICA
18	PATA DE RES EMPACADO EN BOLSA POLIETILENO O POLIAMIDA DE GRADO ALIMENTARIO Y PRIMER USO BIEN SELLADA	KILO	1	CUMPLIMIENTO DE FICHA TECNICA
19	PECHUGA CON HUESO Y PIEL EMPACADO EN BOLSA POLIETILENO O POLIAMIDA DE GRADO ALIMENTARIO Y PRIMER USO BIEN SELLADA	KILO	1	CUMPLIMIENTO DE FICHA TECNICA
20	PESCADO SIERRA EN POSTA EMPACADO EN BOLSA PLASTICA GRADO ALIMENTARIO PRIMER USO BIEN SELLADA	KILO	1	CUMPLIMIENTO DE FICHA TECNICA
21	PIERNA PERNIL POLLO CON RABADILLA EMPACADO EN BOLSA POLIETILENO O POLIAMIDA DE GRADO ALIMENTARIO Y PRIMER USO BIEN SELLADA	KILO	1	CUMPLIMIENTO DE FICHA TECNICA
22	POLLO EMPACADO EN BOLSA POLIETILENO O POLIAMIDA DE GRADO ALIMENTARIO Y PRIMER USO BIEN SELLADA	KILO	1	CUMPLIMIENTO DE FICHA TECNICA
23	PUNTA DE ANCA DE RES EMPACADO EN BOLSA POLIETILENO O POLIAMIDA DE GRADO ALIMENTARIO Y PRIMER USO BIEN SELLADA	KILO	1	CUMPLIMIENTO DE FICHA TECNICA
24	SOBREBARRIGA DE RES EMPACADO EN BOLSA POLIETILENO O POLIAMIDA DE GRADO ALIMENTARIO Y PRIMER USO BIEN SELLADA	KILO	1	CUMPLIMIENTO DE FICHA TECNICA
25	TOCINO EMPACADO EN BOLSA POLIETILENO O POLIAMIDA DE GRADO ALIMENTARIO Y PRIMER USO BIEN SELLADA	KILO	1	CUMPLIMIENTO DE FICHA TECNICA

26	AGUACATE	KILO	1	CUMPLIMIENTO DE FICHA TECNICA
27	AJO	KILO	1	CUMPLIMIENTO DE FICHA TECNICA
28	APIO	KILO	1	CUMPLIMIENTO DE FICHA TECNICA
29	CEBOLLA BLANCA	KILO	1	CUMPLIMIENTO DE FICHA TECNICA
30	CIMARRON	KILO	1	CUMPLIMIENTO DE FICHA TECNICA
31	HABICHUELA	KILO	1	CUMPLIMIENTO DE FICHA TECNICA
32	LECHUGA BATAVIA	KILO	1	CUMPLIMIENTO DE FICHA TECNICA
33	MAZORCA	KILO	1	CUMPLIMIENTO DE FICHA TECNICA
34	PAPA PASTUSA	KILO	1	CUMPLIMIENTO DE FICHA TECNICA
35	PAPA CRIOLLA	KILO	1	CUMPLIMIENTO DE FICHA TECNICA
36	PEPINO COHOMBRO	KILO	1	CUMPLIMIENTO DE FICHA TECNICA
37	PIMENTON	KILO	1	CUMPLIMIENTO DE FICHA TECNICA
38	PLATANO VERDE	KILO	1	CUMPLIMIENTO DE FICHA TECNICA
39	REMOLACHA	KILO	1	CUMPLIMIENTO DE FICHA TECNICA
40	REPOLLO	KILO	1	CUMPLIMIENTO DE FICHA TECNICA
41	TOMATE	KILO	1	CUMPLIMIENTO DE FICHA TECNICA
42	YUCA	KILO	1	CUMPLIMIENTO DE FICHA TECNICA
43	ZANAHORIA	KILO	1	CUMPLIMIENTO DE FICHA TECNICA
44	BANANO	UNIDAD	1	CUMPLIMIENTO DE FICHA TECNICA
45	LIMON COMUN	KILO	1	CUMPLIMIENTO DE FICHA TECNICA



46	LIMON MANDARINA	KILO	1	CUMPLIMIENTO DE FICHA TECNICA
47	MANDARINA	UNIDAD	1	CUMPLIMIENTO DE FICHA TECNICA
48	MANGO	KILO	1	CUMPLIMIENTO DE FICHA TECNICA
49	MANZANA ROJA	UNIDAD	1	CUMPLIMIENTO DE FICHA TECNICA
50	NARANJA	UNIDAD	1	CUMPLIMIENTO DE FICHA TECNICA
51	PERA	UNIDAD	1	CUMPLIMIENTO DE FICHA TECNICA
52	PIÑA	KILO	1	CUMPLIMIENTO DE FICHA TECNICA
53	PULPA DE FRUTA CONGELADA EMPACADA AL VACIO (SABORES SURTIDOS)	KILO	1	CUMPLIMIENTO DE FICHA TECNICA
54	JAMON DE CERDO EMPACADO AL VACIO	KILO	1	CUMPLIMIENTO DE FICHA TECNICA
55	JUGO DE FRUTA EM BOLSA entre 150 a 200 ML	Bolsa	1	CUMPLIMIENTO DE FICHA TECNICA
56	MORTADELA EMPACADA AL VACIO	KILO	1	CUMPLIMIENTO DE FICHA TECNICA
57	QUESO BLOQUE DOBLE CREMA EMPACADO AL VACIO	kilo	1	CUMPLIMIENTO DE FICHA TECNICA
58	QUESO CAMPESINO EMPACADO AL VACIO	kilo	1	CUMPLIMIENTO DE FICHA TECNICA
59	QUESO COSTEÑO EMPACADO EN BOLSA POLIETILENO O POLIAMIDA DE GRADO ALIMENTARIO Y PRIMER USO BIEN SELLADA	kilo	1	CUMPLIMIENTO DE FICHA TECNICA
60	SALCHICHA X 500 GRS EMPACADO AL VACIO	PAQUETE X 500GR	1	CUMPLIMIENTO DE FICHA TECNICA
61	SALCHICHA MANGUERA EMPACADO AL VACIO	KILO	1	CUMPLIMIENTO DE FICHA TECNICA
62	SALCHICHON X 500 GRS (ECONOMICO) DEBE SER EMPACADO EN FUNDAS ARTIFICIALES NO COMESTIBLES,AUTORIZADAS QUE LE PROVEA AL PRODUCTO CONSERVACION Y AISLAMIENTO FRENTE A LOS CONTAMINANTES	UNIDAD X 500GR (ECONOMICO)	1	CUMPLIMIENTO DE FICHA TECNICA
63	YOGURT entre 150 a 200 ML	BOLSA 150-200 ML	1	CUMPLIMIENTO DE FICHA TECNICA



NORMATIVIDAD APLICABLE

- Resolución 2674 de 2013
- Decreto 3075 de 1997
- Decreto 1500 de 2007
- Decreto 2162 de 1983
- Resolución 2690 de 2015
- Resolución 4143 de 2012
- Resolución 834 de 2013
- Resolución 683 de 2012.
- Decreto 2106 de 1983 / 2606 de 2009
- Res. Min protección social 5109 de 2005.
- NTC 1325 y Decreto 1282 de 2016
- Resolución 333 de 2011
- Resolución 385 del 12 de marzo de 2020.
- Decreto 488 de 2020. "Por el cual se dictan medidas de orden laboral, dentro del Estado de Emergencia Económica, Social y Ecológica".
- Circular Conjunta 004 del 09 de abril del 2020 Protocolo de Bioseguridad para el Sector Transporte
- Ley 1503 de 2011.
- Decreto 2851 de 2013
- Ley 1310 de 2016

5. ANALISIS ECONOMICO

De acuerdo a lo dispuesto en el artículo 2.2.1.1.1.6.1 del Decreto N°1082 de 2015, el cual exige que durante la etapa de planeación contractual la Entidad debe efectuar un análisis para conocer el sector relativo al objeto contractual desde la perspectiva legal, comercial, financiera, organizacional, técnica y de análisis de riesgo, y de acuerdo a Directrices por Colombia Compra Eficiente, se realiza el análisis del sector de acuerdo al documento adjunto al presente estudio y documentos previos.

Económico: Se empleó la modalidad de solicitud de cotizaciones, comunicándoles a las empresas la información básica del contrato a suscribir.

Técnico: En las solicitudes de cotizaciones se les informó a las Empresas cotizantes las especificaciones técnicas de los elementos a adquirir a fin de que los proponentes tengan claro que puedan cumplir con las mismas.

Para realizar el estudio de mercado, se analizó los precios registrados en el mercado de los bienes a contratar, aplicando el procedimiento de:

SOLICITUD DE COTIZACIONES: Atendiendo lo establecido en el Manual de Contratación de la Entidad, se remitió a los comerciantes que elaboran los bienes objeto de contratación, la información básica del contrato a suscribir, con el fin de que se proyectara el valor del bien correspondiente bajo las mismas condiciones. A partir del valor ponderado de los bienes a contratar la Entidad fija el valor total promedio a partir del cual los interesados elaboraran y presentaran su propuesta económica.

Se solicitó mediante la plataforma de SECOP II, medio por el cual no allegaron cotizaciones, pero de igual forma mediante correo electrónico se envió solicitud a los oferentes que habían presentado anteriormente las cotizaciones, las cuales cumplía con las características del bien a contratar

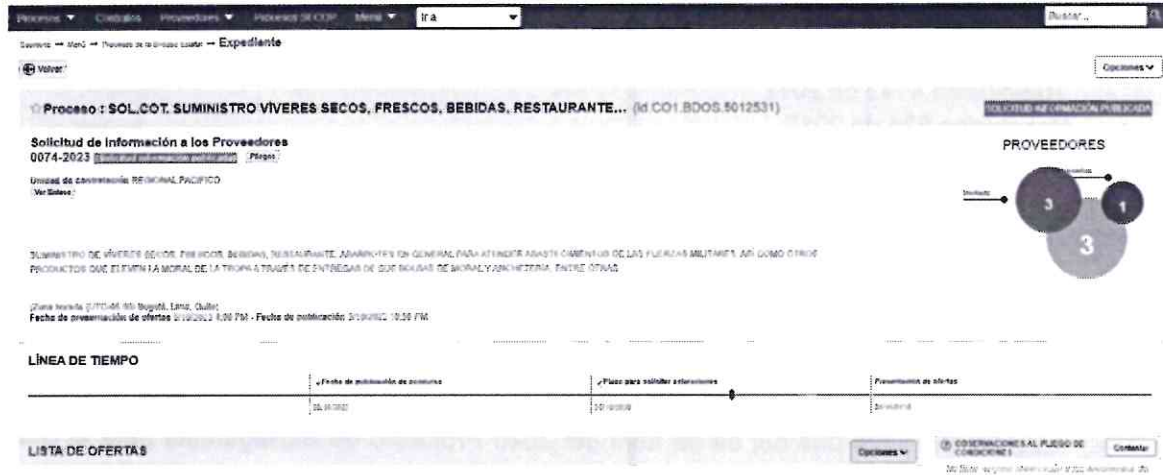

Procesos | Cotizaciones | Proveedores | Expediente de COPI | Misión | Ira

Solicitud de Información a los Proveedores
0074-2023

Unidad de contratación: REGIONAL PACIFICO

Proceso: SOLICITUD SUMINISTRO VIVERES SECOS, FRESCOS, BEBIDAS, RESTAURANTE... (id COI.BDOS.5012531)

Fecha de publicación de ofertas: 2023-09-20 10:00 PM

Fecha de presentación de ofertas: 2023-09-20 10:00 PM

Fecha de apertura de ofertas: 2023-09-20 10:00 PM

LÍNEA DE TIEMPO

Fecha de publicación de ofertas: 2023-09-20 10:00 PM

Fecha para recibir cotizaciones: 2023-09-20 10:00 PM

Presentación de ofertas: 2023-09-20 10:00 PM

LISTA DE OFERTAS

• Estudio de Mercado:

VIVERES SECOS UNIDADES MILITARES BAHIA MALAGA

No.	PRODUCTOS	UNIDAD DE MEDIDA Y/O PRESENTACION	OLIMPICA	AGROMECARDOS LA MONTANA	ENLACE LOGISTICO DOTHA	PROMEDIO
1	ACEITE DE PALMA	BOTELLA 1.000 cc	12.949	10.800	11.993	\$ 11.914
2	ACEITE PALMA	BIDON 20 LITROS	183.600	183.492	187.217	\$ 184.770
3	ARROZ	LIBRA	2.160	2.295	2.250	\$ 2.235
4	ARROZ BLANCO	BULTO X 25 KL	96.120	97.092	98.538	\$ 97.250
5	ARVERJA VERDE SECA	LIBRA	2.214	2.538	2.400	\$ 2.384

6	ATUN LOMOS EN ACEITE	LATA X 160 GRS	6.480	7.668	7.215	\$ 7.121
7	AZÚCAR	LIBRA	2.592	2.565	2.604	\$ 2.587
8	BEBIDA ACHOCOLATADA	TARO X 300 GRS	10.692	9.612	10.355	\$ 10.220
9	BOCADILLO VELEÑO X 40 GRS	PAQUETE X 25 UND	15.228	15.660	15.598	\$ 15.495
10	CAFÉ	LIBRA	16.092	15.768	16.249	\$ 16.036
11	CALDO DE GALLINA	cubo entre 11 y 12 grs	464	497	485	\$ 482
12	CHOCOLATE EN BARRA DE MESA CON AZUCAR	LIBRA	9.072	9.342	9.391	\$ 9.268
13	COLOR CORRIENTE	125 GR	3.456	3.564	3.545	\$ 3.522
14	COMINO CORRIENTE	125 GR	6.372	6.469	6.549	\$ 6.463
15	FRIJOL BLANQUILLO	Libra - 500 gr	4.050	4.050	4.091	\$ 4.064
16	FRIJOL NIMA	LIBRA	5.562	6.264	6.031	\$ 5.952
17	GALLETA RELLENA DE CREMA	PAQUETE X 12 UND X 300 GRS MINIMO	8.640	8.694	8.754	\$ 8.696
18	GALLETA SALADA	TACO X 2 UND entre 188 a 200 grs	4.309	3.942	4.208	\$ 4.153

19	GALLETA TIPO LECHE	PAQUETE X 18 UND	6.804	7.398	7.172	\$ 7.125
20	GALLETA TIPO SODA	PAQUETE X 9 UND	6.480	6.696	6.720	\$ 6.632
21	GARBANZO	Libra - 500 gr	3.996	4.266	4.172	\$ 4.145
22	BEBIDA GASEODA X 2,5 LITROS	PACA X 8 UND	41.040	42.768	42.742	\$ 42.183
23	HARINA PRECOCIDA MAIZ BLANCO	LIBRA	2.862	2.754	2.836	\$ 2.817
24	HARINA DE TRIGO	LIBRA	2.106	2.149	2.170	\$ 2.142
25	LECHE EN POLVO	BOLSA entre 380 a 400 GRS	16.092	16.200	16.307	\$ 16.200
26	LENTEJA	LIBRA	3.132	3.348	3.305	\$ 3.262
27	MAYONESA BAJA EN GRASA EN CALORIAS	BOLSA entre 190 a 200 GRS	4.428	4.536	4.527	\$ 4.497
28	MOSTAZA	GALON entre 3000 a 4125 grs minimo	17.226	17.820	17.873	\$ 17.640
29	PANELA	LIBRA	3.218	3.186	3.234	\$ 3.213
30	PASTA ALIMENTICIA PARA SOPA	250 GRS	2.592	2.268	2.479	\$ 2.446
31	PASTA ALIMENTICIA SPAGHETTI	250 GRS	2.538	2.538	2.563	\$ 2.546

32	REFRESCO EN POLVO	SOBRE X 18 GRS	864	972	936	\$ 924
33	SAL	LIBRA	1.080	1.188	1.145	\$ 1.138
34	SALCHICHA DE RES TIPO VIENA	LATA X 150 GRS	5.022	5.238	5.233	\$ 5.164
35	SALCHICHA DE RES TIPO FRANKFURT	LATA X 360 GRS	8.856	8.748	8.890	\$ 8.831
36	SALSA DE TOMATE	BOLSA X entre 190 a 200 GRS	2.862	3.024	3.002	\$ 2.963
37	SALSA DE TOMATE	GALON entre 3000 a 4150 grs minimo	16.416	17.280	17.016	\$ 16.904
38	SALSA NEGRA	GALON entre 3000 a 4.000 grs minimo	15.120	15.336	15.533	\$ 15.330
39	SARDINA OVALADA EN SALSA DE TOMATE	LATA X 425 GRS	13.176	6.426	9.899	\$ 9.834
40	VINAGRE BLANCO	GALON entre 3000 a 3750 grs minimo	5.940	7.506	6.857	\$ 6.768

VIVERES FRESCOS UNIDADES MILITARES BAHIA MALAGA

ITEM	PRODUCTO	UNIDAD DE MEDIDA Y/O PRESENTACIÓN	OLIMPICA	AGROMECAR DOS LA MONTAÑA	ENLACE LOGISTICO DOTH A	VR PROMEDIOEEST UDIO DE MERCADO ACTUAL
1	PULMONES DE RES (BOFE LIMPIO) EMPACADO EN BOLSA POLIETILENO O POLIAMIDA DE GRADO ALIMENTARIO Y PRIMER USO BIEN SELLADA	KILO	13.608	13.824	13.853	13.762



MINISTERIO DE DEFENSA NACIONAL
AGENCIA LOGÍSTICA DE LAS FUERZAS MILITARES



2	BOLA DE BRAZO EMPACADO EN BOLSA POLIETILENO O POLIAMIDA DE GRADO ALIMENTARIO Y PRIMER USO BIEN SELLADA	KILO	34.452	34.560	35.196	34.736
3	BOLA DE PIERNA EMPACADO EN BOLSA POLIETILENO O POLIAMIDA DE GRADO ALIMENTARIO Y PRIMER USO BIEN SELLADA	KILO	34.452	34.560	34.851	34.621
4	CARNE DE RES CADERA EMPACADO EN BOLSA POLIETILENO O POLIAMIDA DE GRADO ALIMENTARIO Y PRIMER USO BIEN SELLADA	KILO	25.898	27.972	27.474	27.115
5	CAMARON M PRECOC PELADO DESVEN *1 LB EN BOLSA POLIETILENO O POLIAMIDA DE GRADO ALIMENTARIO Y PRIMER USO BIEN SELLADA	LIBRA	17.226	16.686	17.126	17.013
6	CENTRO DE PIERNA DE RES (CARNE BOLA NEGRA) EMPACADO EN BOLSA POLIETILENO O POLIAMIDA DE GRADO ALIMENTARIO Y PRIMER USO BIEN SELLADA	KILO	34.452	34.452	35.141	34.682
7	CARNE DE CERDO POSTA EMPACADO EN BOLSA POLIETILENO O POLIAMIDA DE GRADO ALIMENTARIO Y PRIMER USO BIEN SELLADA	KILO	25.920	26.784	26.616	26.440
8	CARNE DE MUCHACHO EMPACADO EN BOLSA POLIETILENO O POLIAMIDA DE GRADO ALIMENTARIO Y PRIMER USO BIEN SELLADA	KILO	31.730	32.292	32.651	32.225
9	PECHO DE RES EMPACADO EN BOLSA POLIETILENO O POLIAMIDA DE GRADO ALIMENTARIO Y PRIMER USO BIEN SELLADA	KILO	28.836	28.728	29.070	28.878
10	CARNE HAMBURGUESA entre 75 y 100 GRS EMPACADA EN BOLSA polipropileno biorientado calibre 20 micras de grado alimentario.	UNIDAD X 100GR	2.376	2.538	2.506	2.473



11	CARNE MOLIDA MAGRA SIN SEBO EMPACADO EN BOLSA POLIETILENO O POLIAMIDA DE GRADO ALIMENTARIO Y PRIMER USO BIEN SELLADA	KILO	23.760	30.132	27.215	27.036
12	BOTA DE RES (CARNES DE RES) EMPACADO EN BOLSA POLIETILENO O POLIAMIDA DE GRADO ALIMENTARIO Y PRIMER USO BIEN SELLADA	KILO	28.490	29.000	29.800	29.097
13	CHORIZO EMPACADO AL VACIO	PQ X 6 X 300GR	12.150	12.150	12.272	12.191
14	CHORIZO x 50 grs EMPACADO AL VACIO	UNIDAD X 50 GR	1.404	1.188	1.322	1.305
15	CHULETA DE CERDO EMPACADO EN BOLSA POLIETILENO O POLIAMIDA DE GRADO ALIMENTARIO Y PRIMER USO BIEN SELLADA	KILO	15.109	15.012	15.211	15.111
16	COSTILLA DE CERDO EMPACADO EN BOLSA POLIETILENO O POLIAMIDA DE GRADO ALIMENTARIO Y PRIMER USO BIEN SELLADA	KILO	12.000	12.200	12.800	12.333
17	COSTILLA DE RES EMPACADO EN BOLSA POLIETILENO DE BAJA DENSIDAD DE GRADO ALIMENTARIO PRIMER USO BIEN SELLADA	KILO	15.400	15.800	15.100	15.433
18	CARNE DE RES PICADA (GOULASH) EMPACADO EN BOLSA POLIETILENO O POLIAMIDA DE GRADO ALIMENTARIO Y PRIMER USO BIEN SELLADA	KILO	21.000	21.200	21.100	21.100
19	HIGADO EMPACADO AL VACIO	KILO	15.336	16.092	15.871	15.766
20	HUESO CARNUDO EMPACADO EN BOLSA POLIETILENO O POLIAMIDA DE GRADO ALIMENTARIO Y PRIMER USO BIEN SELLADA	KILO	16.200	16.254	16.552	16.335
21	HUEVO TIPO AA	UNIDAD	780	790	760	777



22	LOMO ANCHO CHATA DE RES EMPACADO EN BOLSA POLIETILENO O POLIAMIDA DE GRADO ALIMENTARIO Y PRIMER USO BIEN SELLADA	KILO	45.360	44.172	45.661	45.064
23	LOMO FINO DE RES EMPACADO EN BOLSA POLIETILENO O POLIAMIDA DE GRADO ALIMENTARIO Y PRIMER USO BIEN SELLADA	KILO	48.708	49.195	49.441	49.115
24	MENUDENCIA EMPACADO EN BOLSA POLIETILENO O POLIAMIDA DE GRADO ALIMENTARIO Y PRIMER USO BIEN SELLADA	KILO	9.180	8.050	8.000	8.410
25	CARNE MORIILLO EMPACADO EN BOLSA POLIETILENO O POLIAMIDA DE GRADO ALIMENTARIO Y PRIMER USO BIEN SELLADA	KILO	28.490	28.600	27.900	28.330
26	CALLO PICADO O MONDONGO (PANZA) EMPACADO EN BOLSA POLIETILENO O POLIAMIDA DE GRADO ALIMENTARIO Y PRIMER USO BIEN SELLADA	KILO	20.800	20.950	20.990	20.913
27	PATA DE RES EMPACADO EN BOLSA POLIETILENO O POLIAMIDA DE GRADO ALIMENTARIO Y PRIMER USO BIEN SELLADA	KILO	13.932	14.580	14.399	14.304
28	PECHUGA CON HUESO Y PIEL EMPACADO EN BOLSA POLIETILENO O POLIAMIDA DE GRADO ALIMENTARIO Y PRIMER USO BIEN SELLADA	KILO	14.850	21.000	15.950	17.267
29	PESCADO SIERRA EN POSTA EMPACADO EN BOLSA PLASTICA GRADO ALIMENTARIO PRIMER USO BIEN SELLADA	KILO	24.200	22.000	22.350	22.850
30	PIERNA PERNIL POLLO CON RABADILLA EMPACADO EN BOLSA POLIETILENO O POLIAMIDA DE GRADO ALIMENTARIO Y PRIMER USO BIEN SELLADA	KILO	16.740	17.050	17.800	17.197

31	POLLO EMPACADO EN BOLSA POLIETILENO O POLIAMIDA DE GRADO ALIMENTARIO Y PRIMER USO BIEN SELLADA	KILO	15.444	15.336	15.544	15.441
32	PUNTA DE ANCA DE RES EMPACADO EN BOLSA POLIETILENO O POLIAMIDA DE GRADO ALIMENTARIO Y PRIMER USO BIEN SELLADA	KILO	43.200	44.388	44.670	44.086
33	SOBREBARRIGA DE RES EMPACADO EN BOLSA POLIETILENO O POLIAMIDA DE GRADO ALIMENTARIO Y PRIMER USO BIEN SELLADA	KILO	16.950	17.000	17.300	17.083
34	TOCINO EMPACADO EN BOLSA POLIETILENO O POLIAMIDA DE GRADO ALIMENTARIO Y PRIMER USO BIEN SELLADA	KILO	12.074	12.316	12.439	12.276
35	AGUACATE	KILO	9.700	8.800	9.000	9.167
36	AJO	KILO	15.498	15.808	15.966	15.757
37	APIO	KILO	3.000	3.100	3.050	3.050
38	ARRACACHA	KILO	8.200	8.450	8.100	8.250
39	ARVERJA DESGRANADA	KILO	23.760	23.998	24.118	23.958
40	CEBOLLA BLANCA	KILO	5.500	4.900	5.641	5.347
41	CEBOLLA LARGA	KILO	3.960	4.000	4.050	4.003
42	CEBOLLA ROJA	KILO	7.776	8.100	8.097	7.991
43	CILANTRO	KILO	12.852	12.981	13.045	12.959
44	CIMARRON	KILO	9.698	9.288	9.683	9.556
45	HABICHUELA	KILO	7.050	7.100	7.000	7.050
46	LECHUGA BATAVIA	KILO	4.400	4.600	4.700	4.567
47	MAZORCA	KILO	6.500	6.400	6.300	6.400
48	PAPA PASTUSA	KILO	2.786	2.814	2.856	2.819



MINISTERIO DE DEFENSA NACIONAL
AGENCIA LOGÍSTICA DE LAS FUERZAS MILITARES



49	PAPA CRIOLLA	KILO	3.866	3.942	3.943	3.917
50	PEPINO COHOMBRO	KILO	3.434	3.542	3.558	3.512
51	PIMENTON	KILO	3.650	3.400	3.300	3.450
52	PLATANO AMARILLO	KILO	2.786	2.916	2.908	2.870
53	PLATANO VERDE	KILO	2.678	2.570	2.651	2.633
54	REMOLACHA	KILO	2.700	2.950	3.050	2.900
55	REPOLLO	KILO	5.000	4.950	4.850	4.933
56	TOMATE	KILO	5.508	5.702	5.717	5.643
57	YUCA	KILO	2.786	2.484	2.662	2.644
58	ZANAHORIA	KILO	2.592	2.894	2.798	2.761
59	BANANO	KILO	2.990	3.000	3.050	3.013
60	CURUBA	KILO	3.456	3.348	3.470	3.425
61	GUAYABA	KILO	3.500	3.800	3.990	3.763
62	GUANABANA	KILO	5.292	5.166	5.333	5.264
63	LIMON COMUN	KILO	4.752	4.860	4.854	4.822
64	LIMON MANDARINA	KILO	4.950	4.700	4.650	4.767
65	LULO	KILO	5.600	5.400	5.250	5.417
66	MANDARINA	KILO	4.946	4.996	4.750	4.897
67	MANGO	KILO	8.089	9.072	8.666	8.609
68	MANZANA ROJA	LIBRA	7.754	8.618	8.350	8.241
69	MARACUYA	KILO	7.733	8.640	8.268	8.214
70	MORA	KILO	8.800	8.200	8.000	8.333
71	MELON	KILO	3.090	3.980	3.940	3.670



72	NARANJA	KILO	3.500	3.250	3.800	3.517
73	PERA	KILO	14.950	13.900	13.890	14.247
74	PIÑA	KILO	5.500	5.450	5.300	5.417
75	PAPAYA	KILO	2.800	2.950	2.990	2.913
76	PULPA DE FRUTA CONGELADA EMPACADA AL VACIO (SABORES SURTIDOS)	KILO	9.709	9.774	9.936	9.807
77	SANDIA	KILO	3.950	4.000	4.050	4.000
78	TOMATE DE ARBOL	KILO	5.810	5.869	5.956	5.878
79	EMPANADA	PQ X 10 UNIDADES	11.300	11.100	11.850	11.417
80	JAMON DE CERDO EMPACADO AL VACIO	libra	12.744	12.871	13.064	12.893
81	JUGO DE FRUTA EM BOLSA entre 150 a 200 ML	Bolsa	1.782	1.818	1.818	1.806
82	KUMIS X 1000 ML	LITRO 1000 ML	11.664	13.176	12.668	12.503
83	MORTADELA EMPACADO AL VACIO	libra	11.502	11.732	11.733	11.656
84	QUESO BLOQUE DOBLE CREMA EMPACADO AL VACIO	kilo	23.112	23.343	23.692	23.382
85	QUESO CAMPESINO EMPACADO AL VACIO	kilo	21.492	21.438	21.680	21.537
86	QUESO COSTEÑO EMPACADO EN BOLSA POLIETILENO O POLIAMIDA DE GRADO ALIMENTARIO Y PRIMER USO BIEN SELLADA	kilo	20.952	21.492	21.646	21.363
87	SALCHICHA PERRO AHUMADA (RANCHERA) EMPACADO AL VACIO	LIBRA	23.004	23.760	23.616	23.460
88	SALCHICHA MANGUERA EMPACADO AL VACIO	KILO	10.789	10.638	10.928	10.785
89	SALCHICHA X 500 GRS EMPACADO AL VACIO	PAQUETE X 500GR	10.584	10.530	10.663	10.592

90	SALCHICHON X 500 GRS (ECONOMICO) DEBE SER EMPACADO EN FUNDAS ARTIFICIALES NO COMESTIBLES,AUTORIZADAS QUE LE PROVEA AL PRODUCTO CONSERVACION Y AISLAMIENTO FRENTE A LOS CONTAMINANTES	UNIDAD X 500GR (ECONOMICO)	12.204	11.944	12.316	12.155
91	SALCHICHON X 750 GRS (EXCELSO) DEBE SER EMPACADO EN FUNDAS ARTIFICIALES NO COMESTIBLES,AUTORIZADAS QUE LE PROVEA AL PRODUCTO CONSERVACION Y AISLAMIENTO FRENTE A LOS CONTAMINANTES	UNIDAD X 750 GR	11.826	12.744	12.408	12.326
92	SALCHICHON CERVECERO X 500 GRS DEBE SER EMPACADO EN FUNDAS ARTIFICIALES NO COMESTIBLES,AUTORIZADAS QUE LE PROVEA AL PRODUCTO CONSERVACION Y AISLAMIENTO FRENTE A LOS CONTAMINANTES	UNIDAD X 500GR	12.938	11.826	12.630	12.465
93	SALCHICHON DE POLLO X 500 GRS DEBE SER EMPACADO EN FUNDAS ARTIFICIALES NO COMESTIBLES,AUTORIZADAS QUE LE PROVEA AL PRODUCTO CONSERVACION Y AISLAMIENTO FRENTE A LOS CONTAMINANTES	UNIDAD X 500GR	9.936	9.828	9.981	9.915
94	YOGURT entre 150 a 200 ML	BOLSA 150-200 ML	1.782	1.620	1.735	1.712

VIVERES FRESCOS COMEDOR DE TROPA BNL02

ITEM	PRODUCTO	UNIDAD DE MEDIDA Y/O PRESENTACION	OLIMPICA	AGROMECARDOS LA MONTAÑA	ENLACE LOGISTICO DOTH A	PROMEDIO
1	BOLA DE BRAZO EMPACADO EN BOLSA POLIETILENO O POLIAMIDA DE GRADO ALIMENTARIO Y PRIMER USO BIEN SELLADA	KILO	34.452	34.560	35.196	34.736
2	BOLA DE PIERNA EMPACADO EN BOLSA POLIETILENO O POLIAMIDA DE GRADO ALIMENTARIO Y PRIMER USO BIEN SELLADA	KILO	34.452	34.560	34.851	34.621
3	CARNE DE RES CADERA EMPACADO EN BOLSA POLIETILENO O POLIAMIDA DE GRADO ALIMENTARIO Y PRIMER USO BIEN SELLADA	KILO	25.898	27.972	27.474	27.115
4	CENTRO DE PIERNA DE RES (CARNE BOLA NEGRA) EMPACADO EN BOLSA POLIETILENO O POLIAMIDA DE GRADO ALIMENTARIO Y PRIMER USO BIEN SELLADA	KILO	34.452	34.452	35.141	34.682
5	CARNE DE CERDO POSTA EMPACADO EN BOLSA POLIETILENO O POLIAMIDA DE GRADO ALIMENTARIO Y PRIMER USO BIEN SELLADA	KILO	25.920	26.784	26.616	26.440
6	CARNE HAMBURGUESA entre 75 y 100 GRS EMPACADA EN BOLSA polipropileno biorientado calibre 20 micras de grado alimentario.	UNIDAD X 100GR	2.376	2.538	2.506	2.473
7	CARNE MOLIDA MAGRA SIN SEBO EMPACADO EN BOLSA POLIETILENO O POLIAMIDA DE GRADO ALIMENTARIO Y PRIMER USO BIEN SELLADA	KILO	23.760	30.132	27.215	27.036
8	BOTA DE RES (CARNES DE RES) EMPACADO EN BOLSA POLIETILENO O POLIAMIDA DE GRADO ALIMENTARIO Y PRIMER USO BIEN SELLADA	KILO	28.490	29.000	29.800	29.097
9	CHORIZO x 50 grs EMPACADO AL VACIO	UNIDAD X 50 GR	1.404	1.188	1.322	1.305
10	COSTILLA DE CERDO EMPACADO EN BOLSA POLIETILENO O POLIAMIDA DE GRADO ALIMENTARIO Y PRIMER USO BIEN SELLADA	KILO	12.000	12.200	12.800	12.333
11	COSTILLA DE RES EMPACADO EN BOLSA POLIETILENO DE BAJA DENSIDAD DE GRADO ALIMENTARIO PRIMER USO BIEN SELLADA	KILO	15.400	15.800	15.100	15.433
12	CARNE DE RES PICADA (GOULASH) EMPACADO EN BOLSA POLIETILENO O POLIAMIDA DE GRADO ALIMENTARIO Y PRIMER USO BIEN SELLADA	KILO	21.000	21.200	21.100	21.100

13	HIGADO EMPACADO AL VACIO	KILO	15.336	16.092	15.871	15.766
14	HUEVO TIPO AA	UNIDAD	780	790	760	777
15	MENUDENCIA EMPACADO EN BOLSA POLIETILENO O POLIAMIDA DE GRADO ALIMENTARIO Y PRIMER USO BIEN SELLADA	KILO	9.180	8.050	8.000	8.410
16	CARNE MORILLO EMPACADO EN BOLSA POLIETILENO O POLIAMIDA DE GRADO ALIMENTARIO Y PRIMER USO BIEN SELLADA	KILO	28.490	28.600	27.900	28.330
17	CALLO PICADO O MONDONGO (PANZA) EMPACADO EN BOLSA POLIETILENO O POLIAMIDA DE GRADO ALIMENTARIO Y PRIMER USO BIEN SELLADA	KILO	20.800	20.950	20.990	20.913
18	PATA DE RES EMPACADO EN BOLSA POLIETILENO O POLIAMIDA DE GRADO ALIMENTARIO Y PRIMER USO BIEN SELLADA	KILO	13.932	14.580	14.399	14.304
19	PECHUGA CON HUESO Y PIEL EMPACADO EN BOLSA POLIETILENO O POLIAMIDA DE GRADO ALIMENTARIO Y PRIMER USO BIEN SELLADA	KILO	14.850	21.000	15.950	17.267
20	PESCADO SIERRA EN POSTA EMPACADO EN BOLSA PLASTICA GRADO ALIMENTARIO PRIMER USO BIEN SELLADA	KILO	24.200	22.000	22.350	22.850
21	PIERNA PERNIL POLLO CON RABADILLA EMPACADO EN BOLSA POLIETILENO O POLIAMIDA DE GRADO ALIMENTARIO Y PRIMER USO BIEN SELLADA	KILO	16.740	17.050	17.800	17.197
22	POLLO EMPACADO EN BOLSA POLIETILENO O POLIAMIDA DE GRADO ALIMENTARIO Y PRIMER USO BIEN SELLADA	KILO	15.444	15.336	15.544	15.441
23	PUNTA DE ANCA DE RES EMPACADO EN BOLSA POLIETILENO O POLIAMIDA DE GRADO ALIMENTARIO Y PRIMER USO BIEN SELLADA	KILO	43.200	44.388	44.670	44.086
24	SOBREBARRIGA DE RES EMPACADO EN BOLSA POLIETILENO O POLIAMIDA DE GRADO ALIMENTARIO Y PRIMER USO BIEN SELLADA	KILO	16.950	17.000	17.300	17.083
25	TOCINO EMPACADO EN BOLSA POLIETILENO O POLIAMIDA DE GRADO ALIMENTARIO Y PRIMER USO BIEN SELLADA	KILO	12.074	12.316	12.439	12.276
26	AGUACATE	KILO	9.700	8.800	9.000	9.167
27	AJO	KILO	15.498	15.808	15.966	15.757
28	APIO	KILO	3.000	3.100	3.050	3.050
29	CEBOLLA BLANCA	KILO	5.500	4.900	5.641	5.347

30	CIMARRON	KILO	9.698	9.288	9.683	9.556
31	HABICHUELA	KILO	7.050	7.100	7.000	7.050
32	LECHUGA BATAVIA	KILO	4.400	4.600	4.700	4.567
33	MAZORCA	KILO	6.500	6.400	6.300	6.400
34	PAPA PASTUSA	KILO	2.786	2.814	2.856	2.819
35	PAPA CRIOLLA	KILO	3.866	3.942	3.943	3.917
36	PEPINO COHOMBRO	KILO	3.434	3.542	3.558	3.511
37	PIMENTON	KILO	3.650	3.400	3.300	3.450
38	PLATANO VERDE	KILO	2.786	2.916	2.908	2.870
39	REMOLACHA	KILO	2.700	2.950	3.050	2.900
40	REPOLLO	KILO	5.000	4.950	4.850	4.933
41	TOMATE	KILO	5.508	5.702	5.717	5.642
42	YUCA	KILO	2.786	2.484	2.662	2.644
43	ZANAHORIA	KILO	2.592	2.894	2.798	2.761
44	BANANO	UNIDAD	748	750	763	753
45	LIMON COMUN	KILO	4.752	4.860	4.854	4.822
46	LIMON MANDARINA	KILO	4.950	4.700	4.650	4.767
47	MANDARINA	UNIDAD	1.237	1.249	1.188	1.224
48	MANGO	KILO	8.089	9.072	8.666	8.609
49	MANZANA ROJA	UNIDAD	1.939	2.155	2.088	2.060

50	NARANJA	UNIDAD	875	813	950	879
51	PERA	UNIDAD	3.738	3.475	3.473	3.562
52	PIÑA	KILO	5.500	5.450	5.300	5.417
53	PULPA DE FRUTA CONGELADA EMPACADA AL VACIO (SABORES SURTIDOS)	KILO	9.709	9.774	9.936	9.806
54	JAMON DE CERDO EMPACADO AL VACIO	KILO	25.488	25.742	26.128	25.786
55	JUGO DE FRUTA EM BOLSA entre 150 a 200 ML	Bolsa	1.782	1.818	1.818	1.806
56	MORTADELA EMPACADA AL VACIO	KILO	23.004	23.464	23.466	23.311
57	QUESO BLOQUE DOBLE CREMA EMPACADO AL VACIO	kilo	23.112	23.343	23.692	23.382
58	QUESO CAMPESINO EMPACADO AL VACIO	kilo	21.492	21.438	21.680	21.537
59	QUESO COSTEÑO EMPACADO EN BOLSA POLIETILENO O POLIAMIDA DE GRADO ALIMENTARIO Y PRIMER USO BIEN SELLADA	kilo	20.952	21.492	21.646	21.363
60	SALCHICHA X 500 GRS EMPACADO AL VACIO	PAQUETE X 500GR	10.584	10.530	10.663	10.592
61	SALCHICHA MANGUERA EMPACADO AL VACIO	KILO	10.789	10.638	10.928	10.785
62	SALCHICHON X 500 GRS (ECONOMICO) DEBE SER EMPACADO EN FUNDAS ARTIFICIALES NO COMESTIBLES, AUTORIZADAS QUE LE PROVEA AL PRODUCTO CONSERVACION Y AISLAMIENTO FRENTE A LOS CONTAMINANTES	UNIDAD X 500GR (ECONOMICO)	12.204	11.944	12.316	12.155
63	YOGURT entre 150 a 200 ML	BOLSA 150-200 ML	1.782	1.620	1.735	1.712

• **Indicadores financieros de la oferta**

LIQUIDEZ = ACTIVO CORRIENTE/PASIVO CORRIENTE

INDICADOR	INDICE REQUERIDO
LIQUIDEZ	Mayor o igual al (\geq) 2%

NIVEL DE ENDEUDAMIENTO TOTAL: (ET)

ET = (PASIVO TOTAL / ACTIVO TOTAL) 60%

INDICADOR	INDICE REQUERIDO
ENDEUDAMIENTO	Igual o menor (\leq) al 60%

RAZÓN DE COBERTURA DE INTERESES (RATIO): UTILIDAD OPERACIONAL /GASTOS DE INTERÉS

INDICADOR	INDICE REQUERIDO
RAZON DE COBERTURA DE INTERESES	Mayor o igual (\geq) 2 VECES

CAPACIDAD ORGANIZACIONAL

Con los indicadores de capacidad financiera se busca evaluar principalmente su liquidez y endeudamiento para verificar que el proponente pueda cumplir estricta y oportunamente con el objeto del contrato. Por otra parte, la capacidad organizacional busca determinar si las empresas oferentes o proponentes pueden cumplir cabalmente con contrato a ejecutar, a partir de su estructura interna,

RENTABILIDAD DEL PATRIMONIO (ROE): UTILIDAD OPERACIONAL/PATRIMONIO

INDICADOR	INDICE REQUERIDO
RENTABILIDAD SOBRE EL PATRIMONIO	Mayor o igual (\geq) 18%

RENTABILIDAD DEL ACTIVO (ROA): UTILIDAD OPERACIONAL/ACTIVO TOTAL

INDICADOR	INDICE REQUERIDO
RENTABILIDAD SOBRE ACTIVOS	Mayor o igual (\geq) 10%

6. ESTUDIO DE LA OFERTA**a. ¿Quién Vende?:**

Verificada la base de datos SIREM, en la página web de la Superintendencia de Industria y Comercio, se obtuvo el total de empresas legalmente constituidas en Colombia, del cual se depuró el total de empresas dedicadas posiblemente a la Actividad Económica relacionada con el objeto de contratación (de acuerdo con el CIU a nivel nacional).

Macro sector comercio

No	NIT	RAZÓN SOCIAL	REGIÓN	DEPARTAMENTO DOMICILIO	CIUDAD DOMICILIO	CIU	MACROSECTOR
57	890300466	TECNOQUIMICAS S.A.	Costa Pacífica	VALLE	CALI-VALLE	4669	COMERCIO
183	890300346	ALMACENES LA 14 S.A.	Costa Pacífica	VALLE	CALI-VALLE	4711	COMERCIO
247	900943243	SURAMERICA COMERCIAL SAS	Costa Pacífica	VALLE	CALI-VALLE	4719	COMERCIO
320	805028041	SUPERTIEDAS CAÑAVERAL SA	Costa Pacífica	VALLE	CALI-VALLE	4711	COMERCIO
335	890300225	COÉXITO S.A.S.	Costa Pacífica	VALLE	CALI-VALLE	4530	COMERCIO
350	800007955	COMMERK SAS	Costa Pacífica	VALLE	CANDELARIA-VALLE	4632	COMERCIO
403	890300686	MONDELEZ COLOMBIA SAS	Costa Pacífica	VALLE	CALI-VALLE	4631	COMERCIO
463	800109274	DISTRIBUIDORA SERVIVALLE SAS	Costa Pacífica	VALLE	VUJES-VALLE	4659	COMERCIO
519	840000922	C.I. TOP S.A.	Costa Pacífica	VALLE	CALI-VALLE	4610	COMERCIO
523	900061224	MERCAMIO SA	Costa Pacífica	VALLE	CALI-VALLE	4711	COMERCIO
627	830513729	COMBUSTIBLES DE COLOMBIA SA	Costa Pacífica	VALLE	CALI-VALLE	4731	COMERCIO
632	890301163	DISTRIBUIDORA COLOMBINA LTDA	Costa Pacífica	VALLE	TULUA-VALLE	4631	COMERCIO
639	890306372	ELECTROJAPONESA SA	Costa Pacífica	VALLE	CALI-VALLE	4644	COMERCIO
641	800165377	GRUPO DECOR SAS	Costa Pacífica	VALLE	CALI-VALLE	4663	COMERCIO
642	900627644	CI SEASIF PACIFIC SAS	Costa Pacífica	VALLE	CALI-VALLE	4662	COMERCIO
655	900203566	ABASTECEMOS DE OCCIDENTE SA	Costa Pacífica	VALLE	YUMBO-VALLE	4711	COMERCIO
679	835001216	EL GRAN LANGOSTINO S.A.S.	Costa Pacífica	VALLE	CALI-VALLE	4723	COMERCIO
687	860002428	BRISTOL MYERS SQUIBB DE COLOMBIA SA	Costa Pacífica	VALLE	CALI-VALLE	4645	COMERCIO
711	805021782	COMERCIALIZADORA FLORALIA SA	Costa Pacífica	VALLE	CALI-VALLE	4711	COMERCIO
713	890327282	AUTOPACIFICO SA	Costa Pacífica	VALLE	CALI-VALLE	4511	COMERCIO
733	890315540	PRODUCTOS YUPI S.A.S	Costa Pacífica	VALLE	YUMBO-VALLE	4631	COMERCIO
756	805027024	SUPERMERCADO LA GRAN COLOMBIA SA	Costa Pacífica	VALLE	CALI-VALLE	4711	COMERCIO
799	805028991	SURTIFAMILIAR S A	Costa Pacífica	VALLE	CALI-VALLE	4711	COMERCIO
834	890318919	VALLECILLA B Y VALLECILLA M Y CIA S.C.A CARVAL DE COLOMBIA	Costa Pacífica	VALLE	CALI-VALLE	4690	COMERCIO
850	805029321	CARIBE SA	Costa Pacífica	VALLE	JAMUNDI-VALLE	4711	COMERCIO

91	9000201		Costa		TUMACO-	471	
1	55	INVERSIONES MERCA Z S A	Pacífica	NARIÑO	NARIÑO	1	COMERCIO
93	8903016		Costa			451	
1	80	MOTORES DEL VALLE MOTOVALLE S.A.S.	Pacífica	VALLE	CALI-VALLE	1	COMERCIO
94	8360005		Costa			462	
3	48	AGROINSUMOS S.A.S	Pacífica	VALLE	CARTAGO-VALLE	0	COMERCIO
96	8919028		Costa			451	
9	05	MAZKO S.A.S	Pacífica	VALLE	CALI-VALLE	1	COMERCIO
98	9011345		Costa			466	
4	90	C.I GRUPO EXPORTADOR S.A.S	Pacífica	VALLE	CALI-VALLE	2	COMERCIO
99	8903319		Costa			464	
6	49	COBO MEDICAL SAS	Pacífica	VALLE	CALI-VALLE	5	COMERCIO

7. ADQUISICIONES ANTERIORES DE LA REGIONAL

La Regional Pacifico ha suscrito los siguientes contratos en vigencias anteriores para adquirir los productos a contratar:

Nº. Proceso	Nº. Contrato	Observaciones al Desarrollo de la ejecución
SASI 0120142018	012-017-2018	Contrato que fue ejecutado al 100%
SASI 0120282019	012-023-2019	Contrato que fue ejecutado al 100%
SASI 0120152020	012-018-2020	Contrato que fue ejecutado al 100%
SASI 0120312020	012-031-2020	Contrato que fue ejecutado al 100%
SASI 012-001-2021	012-004-2021	Contrato que fue ejecutado al 100%
SASI 012-029-2021	012-029-2021	Contrato que fue ejecutado al 100%
SASI 012-030-2021	012-040-2021	Contrato que fue ejecutado al 100%
SASI 012-023-2022	012-023-2022	Contrato que fue ejecutado al 100%

8. ESTUDIO DE MERCADO

Se anexa estudio de mercado, conforme a la solicitud de cotización.

***NOTA 1: El valor total ofertado no debe superar el valor total promedio establecido.**

Las variables estudiadas para la solicitud de cotizaciones son:

Se realizó la ponderación del valor total de los bienes, concluyendo que:

1. Se verificó que las empresas están cotizando los mismos requisitos técnicos.
2. Se verificó que las cotizaciones son vigentes.
3. Se verificó que los bienes tengan el IVA del 19% ,5%, 0%

- a. **Análisis de Recursos:** Es importante que las empresas que se presenten, garanticen la capacidad técnica y de personal capacitado para el suministro de los bienes especificados.
- b. **Experiencia de la Empresa:** Las empresas deben contar con experiencia evidencia en establecimiento en el mercado y en contratos adelantados y perfeccionados a satisfacción por el mismo objeto.
- c. **Empresas Consultadas que Aportaron Cotización:**

Las cotizaciones que se relacionan a continuación fueron allegadas mediante correo electrónico:

NOMBRE	NIT	DIRECCIÓN	TELÉFONOS
ENLACE LOGISTICO DOTH A	901.236.558-1	Cra 43 N°50 -12 LOCAL 127	310-202-11-83
SUPER MERCADO OLIMPICA		AL LADO DEL MUELLE TURISTICO	
LA MOTAÑA AGROMERCADOS	900.872.767-6	CALLE 85 #48-01 BL3 EJE CAFETERO	316 744 7107

Cordialmente,

COMITÉ ECONOMICO ESTRUCTURADOR

Yinna Abelardes

TEC. YINNA YULIETH ABELARDES
Técnico Para Apoyo Seguridad y Defensa

Carolina Cuesta

PD CAROLINA CUESTA
Contabilidad Regional Pacifico

Barranquilla, Octubre 5 de 2023

Señores
AGENCIA LOGISTICA DE LAS FF.MM - REGIONAL PACIFICO

La Ciudad

Asunto: **COTIZACIÓN VIVERES FRESCOS Y SECOS**

PRECIOS VIVERES SECOS Y FRESCOS BAHIA MALAGA:

No.	PRODUCTOS	UNIDAD DE MEDIDA Y/O PRESENTACION	VALOR UNITARIO CON IVA INCLUIDO
1	ACEITE DE PALMA	BOTELLA 1.000 cc	11.993
2	ACEITE PALMA	BIDON 20 LITROS	187.217
3	ARROZ	LIBRA	2.250
4	ARROZ BLANCO	BULTO X 25 KL	98.538
5	ARVERJA VERDE SECA	LIBRA	2.400
6	ATUN LOMOS EN ACEITE	LATA X 160 GRS	7.215
7	AZÚCAR	LIBRA	2.604

8	BEBIDA ACHOCOLATADA	TARO X 300 GRS	10.355
9	BOCADILLO VELEÑO X 40 GRS	PAQUETE X 25 UND	15.598
10	CAFÉ	LIBRA	16.249
11	CALDO DE GALLINA	cubo entre 11 y 12 grs	485
12	CHOCOLATE EN BARRA DE MESA CON AZUCAR	LIBRA	9.391
13	COLOR CORRIENTE	125 GR	3.545
14	COMINO CORRIENTE	125 GR	6.549
15	FRIJOL BLANQUILLO	Libra - 500 gr	4.091
16	FRIJOL NIMA	LIBRA	6.031
17	GALLETA RELLENA DE CREMA	PAQUETE X 12 UND X 300 GRS MINIMO	8.754
18	GALLETA SALADA	TACO X 2 UND entre 188 a 200 grs	4.208

19	GALLETA TIPO LECHE	PAQUETE X 18 UND	7.172
20	GALLETA TIPO SODA	PAQUETE X 9 UND	6.720
21	GARBANZO	Libra - 500 gr	4.172
22	BEBIDA GASEODA X 2,5 LITROS	PACA X 8 UND	42.742
23	HARINA PRECOCIDA MAIZ BLANCO	LIBRA	2.836
24	HARINA DE TRIGO	LIBRA	2.170
25	LECHE EN POLVO	BOLSA entre 380 a 400 GRS	16.307
26	LENTEJA	LIBRA	3.305
27	MAYONESA BAJA EN GRASA EN CALORIAS	BOLSA entre 190 a 200 GRS	4.527
28	MOSTAZA	GALON entre 3000 a 4125 grs minimo	17.873
29	PANELA	LIBRA	3.234

30	PASTA ALIMENTICIA PARA SOPA	250 GRS	2.479
31	PASTA ALIMENTICIA SPAGHETTI	250 GRS	2.563
32	REFRESCO EN POLVO	SOBRE X 18 GRS	936
33	SAL	LIBRA	1.145
34	SALCHICHA DE RES TIPO VIENA	LATA X 150 GRS	5.233
35	SALCHICHA DE RES TIPO FRANKFURT	LATA X 360 GRS	8.890
36	SALSA DE TOMATE	BOLSA X entre 190 a 200 GRS	3.002
37	SALSA DE TOMATE	GALON entre 3000 a 4150 grs minimo	17.016
38	SALSA NEGRA	GALON entre 3000 a 4.000 grs minimo	15.533
39	SARDINA OVALADA EN SALSA DE TOMATE	LATA X 425 GRS	9.899
40	VINAGRE BLANCO	GALON entre 3000 a 3750 grs minimo	6.857

ITEM	PRODUCTO	UNIDAD DE MEDIDA Y/O PRESENTACIÓN	VALOR UNITARIO CON IVA INCLUIDO
1	PULMONES DE RES (BOFE LIMPIO) EMPACADO EN BOLSA POLIETILENO O POLIAMIDA DE GRADO ALIMENTARIO Y PRIMER USO BIEN SELLADA	KILO	13.853
2	BOLA DE BRAZO EMPACADO EN BOLSA POLIETILENO O POLIAMIDA DE GRADO ALIMENTARIO Y PRIMER USO BIEN SELLADA	KILO	35.196
3	BOLA DE PIERNA EMPACADO EN BOLSA POLIETILENO O POLIAMIDA DE GRADO ALIMENTARIO Y PRIMER USO BIEN SELLADA	KILO	34.851
4	CARNE DE RES CADERA EMPACADO EN BOLSA POLIETILENO O POLIAMIDA DE GRADO ALIMENTARIO Y PRIMER USO BIEN SELLADA	KILO	27.474
5	CAMARON M PRECOC PELADO DESVEN *1 LB EN BOLSA POLIETILENO O POLIAMIDA DE GRADO ALIMENTARIO Y PRIMER USO BIEN SELLADA	LIBRA	17.126
6	CENTRO DE PIERNA DE RES (CARNE BOLA NEGRA) EMPACADO EN BOLSA POLIETILENO O POLIAMIDA DE GRADO ALIMENTARIO Y PRIMER USO BIEN SELLADA	KILO	35.141
7	CARNE DE CERDO POSTA EMPACADO EN BOLSA POLIETILENO O POLIAMIDA DE GRADO ALIMENTARIO Y PRIMER USO BIEN SELLADA	KILO	26.616
8	CARNE DE MUCHACHO EMPACADO EN BOLSA POLIETILENO O POLIAMIDA DE GRADO ALIMENTARIO Y PRIMER USO BIEN SELLADA	KILO	32.651
9	PECHO DE RES EMPACADO EN BOLSA POLIETILENO O POLIAMIDA DE GRADO ALIMENTARIO Y PRIMER USO BIEN SELLADA	KILO	29.070

10	CARNE HAMBURGUESA entre 75 y 100 GRS EMPACADA EN BOLSA polipropileno biorientado calibre 20 micras de grado alimentario.	UNIDAD X 100GR	2.506
11	CARNE MOLIDA MAGRA SIN SEBO EMPACADO EN BOLSA POLIETILENO O POLIAMIDA DE GRADO ALIMENTARIO Y PRIMER USO BIEN SELLADA	KILO	27.215
12	BOTA DE RES (CARNES DE RES) EMPACADO EN BOLSA POLIETILENO O POLIAMIDA DE GRADO ALIMENTARIO Y PRIMER USO BIEN SELLADA	KILO	29.800
13	CHORIZO EMPACADO AL VACIO	PQ X 6 X 300GR	12.272
14	CHORIZO x 50 grs EMPACADO AL VACIO	UNIDAD X 50 GR	1.322
15	CHULETA DE CERDO EMPACADO EN BOLSA POLIETILENO O POLIAMIDA DE GRADO ALIMENTARIO Y PRIMER USO BIEN SELLADA	KILO	15.211
16	COSTILLA DE CERDO EMPACADO EN BOLSA POLIETILENO O POLIAMIDA DE GRADO ALIMENTARIO Y PRIMER USO BIEN SELLADA	KILO	12.800
17	COSTILLA DE RES EMPACADO EN BOLSA POLIETILENO DE BAJA DENSIDAD DE GRADO ALIMENTARIO PRIMER USO BIEN SELLADA	KILO	15.100
18	CARNE DE RES PICADA (GOULASH) EMPACADO EN BOLSA POLIETILENO O POLIAMIDA DE GRADO ALIMENTARIO Y PRIMER USO BIEN SELLADA	KILO	21.100
19	HIGADO EMPACADO AL VACIO	KILO	15.871
20	HUESO CARNUDO EMPACADO EN BOLSA POLIETILENO O POLIAMIDA DE GRADO ALIMENTARIO Y PRIMER USO BIEN SELLADA	KILO	16.552
21	HUEVO TIPO AA	UNIDAD	760
22	LOMO ANCHO CHATA DE RES EMPACADO EN BOLSA POLIETILENO O POLIAMIDA DE GRADO ALIMENTARIO Y PRIMER USO BIEN SELLADA	KILO	45.661

23	LOMO FINO DE RES EMPACADO EN BOLSA POLIETILENO O POLIAMIDA DE GRADO ALIMENTARIO Y PRIMER USO BIEN SELLADA	KILO	49.441
24	MENUDENCIA EMPACADO EN BOLSA POLIETILENO O POLIAMIDA DE GRADO ALIMENTARIO Y PRIMER USO BIEN SELLADA	KILO	8.000
25	CARNE MORILLO EMPACADO EN BOLSA POLIETILENO O POLIAMIDA DE GRADO ALIMENTARIO Y PRIMER USO BIEN SELLADA	KILO	27.900
26	CALLO PICADO O MONDONGO (PANZA) EMPACADO EN BOLSA POLIETILENO O POLIAMIDA DE GRADO ALIMENTARIO Y PRIMER USO BIEN SELLADA	KILO	20.990
27	PATA DE RES EMPACADO EN BOLSA POLIETILENO O POLIAMIDA DE GRADO ALIMENTARIO Y PRIMER USO BIEN SELLADA	KILO	14.399
28	PECHUGA CON HUESO Y PIEL EMPACADO EN BOLSA POLIETILENO O POLIAMIDA DE GRADO ALIMENTARIO Y PRIMER USO BIEN SELLADA	KILO	15.950
29	PESCADO SIERRA EN POSTA EMPACADO EN BOLSA PLASTICA GRADO ALIMENTARIO PRIMER USO BIEN SELLADA	KILO	22.350
30	PIERNA PERNIL POLLO CON RABADILLA EMPACADO EN BOLSA POLIETILENO O POLIAMIDA DE GRADO ALIMENTARIO Y PRIMER USO BIEN SELLADA	KILO	17.800
31	POLLO EMPACADO EN BOLSA POLIETILENO O POLIAMIDA DE GRADO ALIMENTARIO Y PRIMER USO BIEN SELLADA	KILO	15.544
32	PUNTA DE ANCA DE RES EMPACADO EN BOLSA POLIETILENO O POLIAMIDA DE GRADO ALIMENTARIO Y PRIMER USO BIEN SELLADA	KILO	44.670
33	SOBREBARRIGA DE RES EMPACADO EN BOLSA POLIETILENO O POLIAMIDA DE GRADO ALIMENTARIO Y PRIMER USO BIEN SELLADA	KILO	17.300
34	TOCINO EMPACADO EN BOLSA POLIETILENO O POLIAMIDA DE GRADO ALIMENTARIO Y PRIMER USO BIEN SELLADA	KILO	12.439

35	AGUACATE	KILO	9.000
36	AJO	KILO	15.966
37	APIO	KILO	3.050
38	ARRACACHA	KILO	8.100
39	ARVERJA DESGRANADA	KILO	24.118
40	CEBOLLA BLANCA	KILO	5.641
41	CEBOLLA LARGA	KILO	4.050
42	CEBOLLA ROJA	KILO	8.097
43	CILANTRO	KILO	13.045
44	CIMARRON	KILO	9.683
45	HABICHUELA	KILO	7.000
46	LECHUGA BATAVIA	KILO	4.700
47	MAZORCA	KILO	6.300
48	PAPA PASTUSA	KILO	2.856
49	PAPA CRIOLLA	KILO	3.943
50	PEPINO COHOMBRO	KILO	3.558
51	PIMENTON	KILO	3.300
52	PLATANO AMARILLO	KILO	2.908
53	PLATANO VERDE	KILO	2.651

54	REMOLACHA	KILO	3.050
55	REPOLLO	KILO	4.850
56	TOMATE	KILO	5.717
57	YUCA	KILO	2.662
58	ZANAHORIA	KILO	2.798
59	BANANO	KILO	3.050
60	CURUBA	KILO	3.470
61	GUAYABA	KILO	3.990
62	GUANABANA	KILO	5.333
63	LIMON COMUN	KILO	4.854
64	LIMON MANDARINA	KILO	4.650
65	LULO	KILO	5.250
66	MANDARINA	KILO	4.750
67	MANGO	KILO	8.666
68	MANZANA ROJA	LIBRA	8.350
69	MARACUYA	KILO	8.268
70	MORA	KILO	8.000
71	MELON	KILO	3.940
72	NARANJA	KILO	3.800

73	PERA	KILO	13.890
74	PIÑA	KILO	5.300
75	PAPAYA	KILO	2.990
76	PULPA DE FRUTA CONGELADA EMPACADA AL VACIO (SABORES SURTIDOS)	KILO	9.936
77	SANDIA	KILO	4.050
78	TOMATE DE ARBOL	KILO	5.956
79	EMPANADA	PQ X 10 UNIDADES	11.850
80	JAMON DE CERDO EMPACADO AL VACIO	libra	13.064
81	JUGO DE FRUTA EM BOLSA entre 150 a 200 ML	Bolsa	1.818
82	KUMIS X 1000 ML	LITRO 1000 ML	12.668
83	MORTADELA EMPACADA AL VACIO	libra	11.733
84	QUESO BLOQUE DOBLE CREMA EMPACADO AL VACIO	kilo	23.692
85	QUESO CAMPESINO EMPACADO AL VACIO	kilo	21.680
86	QUESO COSTEÑO EMPACADO EN BOLSA POLIETILENO O POLIAMIDA DE GRADO ALIMENTARIO Y PRIMER USO BIEN SELLADA	kilo	21.646
87	SALCHICHA PERRO AHUMADA (RANCHERA) EMPACADO AL VACIO	LIBRA	23.616
88	SALCHICHA MANGUERA EMPACADO AL VACIO	KILO	10.928
89	SALCHICHA X 500 GRS EMPACADO AL VACIO	PAQUETE X 500GR	10.663
90	SALCHICHON X 500 GRS (ECONOMICO) DEBE SER EMPACADO EN FUNDAS ARTIFICIALES NO COMESTIBLES,AUTORIZADAS QUE LE PROVEA AL PRODUCTO CONSERVACION Y AISLAMIENTO FRENTE A LOS CONTAMINANTES	UNIDAD X 500GR (ECONOMICO)	12.316

91	SALCHICHON X 750 GRS (EXCELSO) DEBE SER EMPACADO EN FUNDAS ARTIFICIALES NO COMESTIBLES,AUTORIZADAS QUE LE PROVEA AL PRODUCTO CONSERVACION Y AISLAMIENTO FRENTE A LOS CONTAMINANTES	UNIDAD X 750 GR	12.408
92	SALCHICHON CERVECERO X 500 GRS DEBE SER EMPACADO EN FUNDAS ARTIFICIALES NO COMESTIBLES,AUTORIZADAS QUE LE PROVEA AL PRODUCTO CONSERVACION Y AISLAMIENTO FRENTE A LOS CONTAMINANTES	UNIDAD X 500GR	12.630
93	SALCHICHON DE POLLO X 500 GRS DEBE SER EMPACADO EN FUNDAS ARTIFICIALES NO COMESTIBLES,AUTORIZADAS QUE LE PROVEA AL PRODUCTO CONSERVACION Y AISLAMIENTO FRENTE A LOS CONTAMINANTES	UNIDAD X 500GR	9.981
94	YOGURT entre 150 a 200 ML	BOLSA 150-200 ML	1.735

VIVERES FRESCOS COMEDOR DE TROPA BNL02:

ITEM	PRODUCTO	UNIDAD DE MEDIDA Y/O PRESENTACIÓN	VALOR UNITARIO CON IVA INCLUIDO
1	BOLA DE BRAZO EMPACADO EN BOLSA POLIETILENO O POLIAMIDA DE GRADO ALIMENTARIO Y PRIMER USO BIEN SELLADA	KILO	35.196
2	BOLA DE PIERNA EMPACADO EN BOLSA POLIETILENO O POLIAMIDA DE GRADO ALIMENTARIO Y PRIMER USO BIEN SELLADA	KILO	34.851
3	CARNE DE RES CADERA EMPACADO EN BOLSA POLIETILENO O POLIAMIDA DE GRADO ALIMENTARIO Y PRIMER USO BIEN SELLADA	KILO	27.474
4	CENTRO DE PIERNA DE RES (CARNE BOLA NEGRA) EMPACADO EN BOLSA POLIETILENO O POLIAMIDA DE GRADO ALIMENTARIO Y PRIMER USO BIEN SELLADA	KILO	35.141
5	CARNE DE CERDO POSTA EMPACADO EN BOLSA POLIETILENO O POLIAMIDA DE GRADO ALIMENTARIO Y PRIMER USO BIEN SELLADA	KILO	26.616
6	CARNE HAMBURGUESA entre 75 y 100 GRS EMPACADA EN BOLSA polipropileno biorientado calibre 20 micras de grado alimentario.	UNIDAD X 100GR	2.506
7	CARNE MOLIDA MAGRA SIN SEBO EMPACADO EN BOLSA POLIETILENO O POLIAMIDA DE GRADO ALIMENTARIO Y PRIMER USO BIEN SELLADA	KILO	27.215

8	BOTA DE RES (CARNES DE RES) EMPACADO EN BOLSA POLIETILENO O POLIAMIDA DE GRADO ALIMENTARIO Y PRIMER USO BIEN SELLADA	KILO	29.800
9	CHORIZO x 50 grs EMPACADO AL VACIO	UNIDAD X 50 GR	1.322
10	COSTILLA DE CERDO EMPACADO EN BOLSA POLIETILENO O POLIAMIDA DE GRADO ALIMENTARIO Y PRIMER USO BIEN SELLADA	KILO	12.800
11	COSTILLA DE RES EMPACADO EN BOLSA POLIETILENO DE BAJA DENSIDAD DE GRADO ALIMENTARIO PRIMER USO BIEN SELLADA	KILO	15.100
12	CARNE DE RES PICADA (GOULASH) EMPACADO EN BOLSA POLIETILENO O POLIAMIDA DE GRADO ALIMENTARIO Y PRIMER USO BIEN SELLADA	KILO	21.100
13	HIGADO EMPACADO AL VACIO	KILO	15.871
14	HUEVO TIPO AA	UNIDAD	760
15	MENUDENCIA EMPACADO EN BOLSA POLIETILENO O POLIAMIDA DE GRADO ALIMENTARIO Y PRIMER USO BIEN SELLADA	KILO	8.000
16	CARNE MORILLO EMPACADO EN BOLSA POLIETILENO O POLIAMIDA DE GRADO ALIMENTARIO Y PRIMER USO BIEN SELLADA	KILO	27.900
17	CALLO PICADO O MONDONGO (PANZA) EMPACADO EN BOLSA POLIETILENO O POLIAMIDA DE GRADO ALIMENTARIO Y PRIMER USO BIEN SELLADA	KILO	20.990
18	PATA DE RES EMPACADO EN BOLSA POLIETILENO O POLIAMIDA DE GRADO ALIMENTARIO Y PRIMER USO BIEN SELLADA	KILO	14.399
19	PECHUGA CON HUESO Y PIEL EMPACADO EN BOLSA POLIETILENO O POLIAMIDA DE GRADO ALIMENTARIO Y PRIMER USO BIEN SELLADA	KILO	15.950
20	PESCADO SIERRA EN POSTA EMPACADO EN BOLSA PLASTICA GRADO ALIMENTARIO PRIMER USO BIEN SELLADA	KILO	22.350
21	PIERNA PERNIL POLLO CON RABADILLA EMPACADO EN BOLSA POLIETILENO O POLIAMIDA DE GRADO ALIMENTARIO Y PRIMER USO BIEN SELLADA	KILO	17.800
22	POLLO EMPACADO EN BOLSA POLIETILENO O POLIAMIDA DE GRADO ALIMENTARIO Y PRIMER USO BIEN SELLADA	KILO	15.544
23	PUNTA DE ANCA DE RES EMPACADO EN BOLSA POLIETILENO O POLIAMIDA DE GRADO ALIMENTARIO Y PRIMER USO BIEN SELLADA	KILO	44.670
24	SOBREBARRIGA DE RES EMPACADO EN BOLSA POLIETILENO O POLIAMIDA DE GRADO ALIMENTARIO Y PRIMER USO BIEN SELLADA	KILO	17.300

25	TOCINO EMPACADO EN BOLSA POLIETILENO O POLIAMIDA DE GRADO ALIMENTARIO Y PRIMER USO BIEN SELLADA	KILO	12.439
26	AGUACATE	KILO	9.000
27	AJO	KILO	15.966
28	APIO	KILO	3.050
29	CEBOLLA BLANCA	KILO	5.641
30	CIMARRON	KILO	9.683
31	HABICHUELA	KILO	7.000
32	LECHUGA BATAVIA	KILO	4.700
33	MAZORCA	KILO	6.300
34	PAPA PASTUSA	KILO	2.856
35	PAPA CRIOLLA	KILO	3.943
36	PEPINO COHOMBRO	KILO	3.558
37	PIMENTON	KILO	3.300
38	PLATANO VERDE	KILO	2.908
39	REMOLACHA	KILO	3.050
40	REPOLLO	KILO	4.850
41	TOMATE	KILO	5.717

42	YUCA	KILO	2.662
43	ZANAHORIA	KILO	2.798
44	BANANO	UNIDAD	763
45	LIMON COMUN	KILO	4.854
46	LIMON MANDARINA	KILO	4.650
47	MANDARINA	UNIDAD	1.188
48	MANGO	KILO	8.666
49	MANZANA ROJA	UNIDAD	2.088
50	NARANJA	UNIDAD	950
51	PERA	UNIDAD	3.473
52	PIÑA	KILO	5.300
53	PULPA DE FRUTA CONGELADA EMPACADA AL VACIO (SABORES SURTIDOS)	KILO	9.936
54	JAMON DE CERDO EMPACADO AL VACIO	KILO	26.128
55	JUGO DE FRUTA EM BOLSA entre 150 a 200 ML	Bolsa	1.818
56	MORTADELA EMPACADA AL VACIO	KILO	23.466
57	QUESO BLOQUE DOBLE CREMA EMPACADO AL VACIO	kilo	23.692
58	QUESO CAMPESINO EMPACADO AL VACIO	kilo	21.680

DOTHA

ENLACE LOGISTICO

NIT 901236558-1

59	QUESO COSTEÑO EMPACADO EN BOLSA POLIETILENO O POLIAMIDA DE GRADO ALIMENTARIO Y PRIMER USO BIEN SELLADA	kilo	21.646
60	SALCHICHA X 500 GRS EMPACADO AL VACIO	PAQUETE X 500GR	10.663
61	SALCHICHA MANGUERA EMPACADO AL VACIO	KILO	10.928
62	SALCHICHON X 500 GRS (ECONOMICO) DEBE SER EMPACADO EN FUNDAS ARTIFICIALES NO COMESTIBLES,AUTORIZADAS QUE LE PROVEA AL PRODUCTO CONSERVACION Y AISLAMIENTO FRENTE A LOS CONTAMINANTES	UNIDAD X 500GR (ECONOMICO)	12.316
63	YOGURT entre 150 a 200 ML	BOLSA 150-200 ML	1.735

Cordialmente,

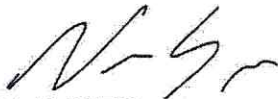

CC: 73184762

Representante Legal

ENLACE LOGISTICO DOTHA S.A.S

NIT: 901236558-1.

310 202 11 83 - 300 363 69

Cra 43 No 50-12 Loc. 127 - Centro Comercial Parque Centra

compras@logisticadotha.com - facturacion@logisticadotha.com - gestiondocumental@logisticadotha.com - gerencia@logisticadotha.co

ESTABLECIMIENTO DE COMERCIO OLIMPICA Buenaventura, 2/10/2023

ITEM	PRODUCTO	UNIDAD DE MEDIDA Y/O PRESENTACION	VALOR UNITARIO CON IVA INCLUIDO
1	ACEITE DE PALMA	BOTELLA 1,000 cc	\$ 12.949
2	ACEITE PALMA	BIDON 20 LITROS	\$ 183.600
3	ARROZ	LIBRA	\$ 2.160
4	ARROZ BLANCO	BULTO X 25 KL	\$ 96.120
5	ARVERJA VERDE SECA	LIBRA	\$ 2.214
6	ATUN LOMOS EN ACEITE	LATA X 160 GRS	\$ 6.480
7	AZÚCAR	LIBRA	\$ 2.592
8	BEBIDA ACHOCOLATADA	TARO X 300 GRS	\$ 10.692
9	BOCADILLO VELEÑO X 40 GRS	PAQUETE X 25 UND	\$ 15.228
10	CAFÉ	LIBRA	\$ 16.092
11	CALDO DE GALLINA	cubo entre 11 y 12 grs	\$ 464
12	CHOCOLATE EN BARRA DE MESA CON AZUCAR	LIBRA	\$ 9.072
13	COLOR CORRIENTE	125 GR	\$ 3.456
14	COMINO CORRIENTE	125 GR	\$ 6.372
15	FRIJOL BLANQUILLO	Libra - 500 gr	\$ 4.050
16	FRIJOL NIMA	LIBRA	\$ 5.562
17	GALLETAS RELLENA DE CREMA	PAQUETE X 12 UND X 300 GRS MINIMO	\$ 8.640
18	GALLETAS SALADAS	TACO X 2 UND entre 188 a 200 grs	\$ 4.309
19	GALLETAS TIPO LECHE	PAQUETE X 18 UND	\$ 6.804
20	GALLETAS TIPO SODA	PAQUETE X 9 UND	\$ 6.480
21	GARBANZO	Libra - 500 gr	\$ 3.996
22	BEBIDA GASEOSA X 2,5 LITROS	PACA X 8 UND	\$ 41.040
23	HARINA PRECOCIDA MAIZ BLANCO	LIBRA	\$ 2.862
24	HARINA DE TRIGO	LIBRA	\$ 2.106
25	LECHE EN POLVO	BOLSA entre 380 a 400 GRS	\$ 16.092
26	LENTEJA	LIBRA	\$ 3.132
27	MAYONESA BAJA EN GRASA EN CALORIAS	BOLSA entre 190 a 200 GRS	\$ 4.428
28	MOSTAZA	GALON entre 3000 a 4125 grs minimo	\$ 17.226
29	PANELA	LIBRA	\$ 3.216
30	PASTA ALIMENTICIA PARA SOPA	250 GRS	\$ 2.592
31	PASTA ALIMENTICIA SPAGHETTI	250 GRS	\$ 2.538
32	REFRESCO EN POLVO	SOBRE X 18 GRS	\$ 864
33	SAL	LIBRA	\$ 1.080
34	SALCHICHA DE RES TIPO VIENA	LATA X 150 GRS	\$ 5.022
35	SALCHICHA DE RES TIPO FRANKFURT	LATA X 360 GRS	\$ 8.856
36	SALSA DE TOMATE	BOLSA X entre 190 a 200 GRS	\$ 2.862
37	SALSA DE TOMATE	GALON entre 3000 a 4150 grs minimo	\$ 16.416
38	SALSA NEGRA	GALON entre 3000 a 4.000 grs minimo	\$ 15.120
39	SARDINA OVALADA EN SALSA DE TOMATE	LATA X 425 GRS	\$ 13.176
40	VINAGRE BLANCO	GALON entre 3000 a 3750 grs minimo	\$ 5.940
41	PULMONES DE RES (BOFE LIMPIO) EMPACADO EN BOLSA POLIETILENO O POLIAMIDA DE GRADO ALIMENTARIO Y PRIMER USO BIEN SELLADA	KILO	\$ 13.608
42	BOLA DE BRAZO EMPACADO EN BOLSA POLIETILENO O POLIAMIDA DE GRADO ALIMENTARIO Y PRIMER USO BIEN SELLADA	KILO	\$ 34.452
43	BOLA DE PIERNA EMPACADO EN BOLSA POLIETILENO O POLIAMIDA DE GRADO ALIMENTARIO Y PRIMER USO BIEN SELLADA	KILO	\$ 34.452
44	CARNE DE RES CADERA EMPACADO EN BOLSA POLIETILENO O POLIAMIDA DE GRADO ALIMENTARIO Y PRIMER USO BIEN SELLADA	KILO	\$ 25.898

45	CAMARON M PRECOC PELADO DESVEN *1 LB EN BOLSA POLIETILENO O POLIAMIDA DE GRADO ALIMENTARIO Y PRIMER USO BIEN SELLADA	LIBRA	\$	17.226
46	CENTRO DE PIERNA DE RES (CARNE BOLA NEGRA) EMPACADO EN BOLSA POLIETILENO O POLIAMIDA DE GRADO ALIMENTARIO Y PRIMER USO BIEN SELLADA	KILO	\$	34.452
47	CARNE DE CERDO POSTA EMPACADO EN BOLSA POLIETILENO O POLIAMIDA DE GRADO ALIMENTARIO Y PRIMER USO BIEN SELLADA	KILO	\$	25.920
48	CARNE DE MUCHACHO EMPACADO EN BOLSA POLIETILENO O POLIAMIDA DE GRADO ALIMENTARIO Y PRIMER USO BIEN SELLADA	KILO	\$	31.730
49	PECHO DE RES EMPACADO EN BOLSA POLIETILENO O POLIAMIDA DE GRADO ALIMENTARIO Y PRIMER USO BIEN SELLADA	KILO	\$	28.836
50	CARNE HAMBURGUESA entre 75 y 100 GRS EMPACADA EN BOLSA polipropileno biorientado calibre 20 micras de grado alimentario.	UNIDAD X 100GR	\$	2.376
51	CARNE MOLIDA MAGRA SIN SEBO EMPACADO EN BOLSA POLIETILENO O POLIAMIDA DE GRADO ALIMENTARIO Y PRIMER USO BIEN SELLADA	KILO	\$	23.760
52	BOTA DE RES (CARNES DE RES) EMPACADO EN BOLSA POLIETILENO O POLIAMIDA DE GRADO ALIMENTARIO Y PRIMER USO BIEN SELLADA	KILO	\$	28.490
53	CHORIZO EMPACADO AL VACIO	PQ X 6 X 300GR	\$	12.150
54	CHORIZO x 50 grs EMPACADO AL VACIO	UNIDAD X 50 GR	\$	1.404
55	CHULETA DE CERDO EMPACADO EN BOLSA POLIETILENO O POLIAMIDA DE GRADO ALIMENTARIO Y PRIMER USO BIEN SELLADA	KILO	\$	15.109
56	COSTILLA DE CERDO EMPACADO EN BOLSA POLIETILENO O POLIAMIDA DE GRADO ALIMENTARIO Y PRIMER USO BIEN SELLADA	KILO	\$	12.000
57	COSTILLA DE RES EMPACADO EN BOLSA POLIETILENO DE BAJA DENSIDAD DE GRADO ALIMENTARIO PRIMER USO BIEN SELLADA	KILO	\$	15.400
58	CARNE DE RES PICADA (GOULASH) EMPACADO EN BOLSA POLIETILENO O POLIAMIDA DE GRADO ALIMENTARIO Y PRIMER USO BIEN SELLADA	KILO	\$	21.000
59	HIGADO EMPACADO AL VACIO	KILO	\$	15.336
60	HUESO CARNUDO EMPACADO EN BOLSA POLIETILENO O POLIAMIDA DE GRADO ALIMENTARIO Y PRIMER USO BIEN SELLADA	KILO	\$	16.200
61	HUEVO TIPO AA	UNIDAD	\$	780
62	LOMO ANCHO CHATA DE RES EMPACADO EN BOLSA POLIETILENO O POLIAMIDA DE GRADO ALIMENTARIO Y PRIMER USO BIEN SELLADA	KILO	\$	45.360

63	LOMO FINO DE RES EMPACADO EN BOLSA POLIETILENO O POLIAMIDA DE GRADO ALIMENTARIO Y PRIMER USO BIEN SELLADA	KILO	\$	48.708
64	MENUDENCIA EMPACADO EN BOLSA POLIETILENO O POLIAMIDA DE GRADO ALIMENTARIO Y PRIMER USO BIEN SELLADA	KILO	\$	9.180
65	CARNE MORILLO EMPACADO EN BOLSA POLIETILENO O POLIAMIDA DE GRADO ALIMENTARIO Y PRIMER USO BIEN SELLADA	KILO	\$	28.490
66	CALLO PICADO O MONDONGO (PANZA) EMPACADO EN BOLSA POLIETILENO O POLIAMIDA DE GRADO ALIMENTARIO Y PRIMER USO BIEN SELLADA	KILO	\$	20.800
67	PATA DE RES EMPACADO EN BOLSA POLIETILENO O POLIAMIDA DE GRADO ALIMENTARIO Y PRIMER USO BIEN SELLADA	KILO	\$	13.932
68	PECHUGA CON HUESO Y PIEL EMPACADO EN BOLSA POLIETILENO O POLIAMIDA DE GRADO ALIMENTARIO Y PRIMER USO BIEN SELLADA	KILO	\$	14.850
69	PESCADO SIERRA EN POSTA EMPACADO EN BOLSA PLASTICA GRADO ALIMENTARIO PRIMER USO BIEN SELLADA	KILO	\$	24.200
70	PIERNA PERNIL POLLO CON RABADILLA EMPACADO EN BOLSA POLIETILENO O POLIAMIDA DE GRADO ALIMENTARIO Y PRIMER USO BIEN SELLADA	KILO	\$	16.740
71	POLLO EMPACADO EN BOLSA POLIETILENO O POLIAMIDA DE GRADO ALIMENTARIO Y PRIMER USO BIEN SELLADA	KILO	\$	15.444
72	PUNTA DE ANCA DE RES EMPACADO EN BOLSA POLIETILENO O POLIAMIDA DE GRADO ALIMENTARIO Y PRIMER USO BIEN SELLADA	KILO	\$	43.200
73	SOBREBARRIGA DE RES EMPACADO EN BOLSA POLIETILENO O POLIAMIDA DE GRADO ALIMENTARIO Y PRIMER USO BIEN SELLADA	KILO	\$	16.950
74	TOCINO EMPACADO EN BOLSA POLIETILENO O POLIAMIDA DE GRADO ALIMENTARIO Y PRIMER USO BIEN SELLADA	KILO	\$	12.074
75	AGUACATE	KILO	\$	9.700
76	AJO	KILO	\$	15.498
77	APIO	KILO	\$	3.000
78	ARRACACHA	KILO	\$	8.200
79	ARVERJA DESGRANADA	KILO	\$	23.760
80	CEBOLLA BLANCA	KILO	\$	5.500
81	CEBOLLA LARGA	KILO	\$	3.960
82	CEBOLLA ROJA	KILO	\$	7.776
83	CILANTRO	KILO	\$	12.852
84	CIMARRON	KILO	\$	9.898
85	HABICHUELA	KILO	\$	7.050
86	LECHUGA BATAVIA	KILO	\$	4.400
87	MAZORCA	KILO	\$	6.500
88	PAPA PASTUSA	KILO	\$	2.786
89	PAPA CRIOLLA	KILO	\$	3.868
90	PEPINO COHOMBRO	KILO	\$	3.434
91	PIMENTON	KILO	\$	3.650
92	PLATANO AMARILLO	KILO	\$	2.786
93	PLATANO VERDE	KILO	\$	2.678
94	REMOLACHA	KILO	\$	2.700

95	REPOLLO	KILO	\$	5.000
96	TOMATE	KILO	\$	5.508
97	YUCA	KILO	\$	2.786
98	ZANAHORIA	KILO	\$	2.592
99	BANANO	KILO	\$	2.990
100	CURUBA	KILO	\$	3.456
101	GUAYABA	KILO	\$	3.500
102	GUANABANA	KILO	\$	5.292
103	LIMON COMUN	KILO	\$	4.752
104	LIMON MANDARINA	KILO	\$	4.950
105	LULO	KILO	\$	5.600
106	MANDARINA	KILO	\$	4.946
107	MANGO	KILO	\$	8.089
108	MANZANA ROJA	LIBRA	\$	7.754
109	MARACUYA	KILO	\$	7.733
110	MORA	KILO	\$	8.800
111	MELON	KILO	\$	3.090
112	NARANJA	KILO	\$	3.500
113	PERA	KILO	\$	14.950
114	PIÑA	KILO	\$	5.500
115	PAPAYA	KILO	\$	2.800
116	PULPA DE FRUTA CONGELADA EMPACADA AL VACIO (SABORES SURTIDOS)	KILO	\$	9.709
117	SANDIA	KILO	\$	3.950
118	TOMATE DE ARBOL	KILO	\$	5.810
119	EMPANADA	PQ X 10 UNIDADES	\$	11.300
120	JAMON DE CERDO EMPACADO AL VACIO	libra	\$	12.744
121	JUGO DE FRUTA EM BOLSA entre 150 a 200 ML	Bolsa	\$	1.782
122	KUMIS X 1000 ML	LITRO 1000 ML	\$	11.664
123	MORTADELA EMPACADA AL VACIO	libra	\$	11.502
124	QUESO BLOQUE DOBLE CREMA EMPACADO AL VACIO	kilo	\$	23.112
125	QUESO CAMPESINO EMPACADO AL VACIO	kilo	\$	21.492
126	QUESO COSTEÑO EMPACADO EN BOLSA POLIETILENO O POLIAMIDA DE GRADO ALIMENTARIO Y PRIMER USO BIEN SELLADA	kilo	\$	20.952
127	SALCHICHA PERRO AHUMADA (RANCHERA) EMPACADO AL VACIO	LIBRA	\$	23.004
128	SALCHICHA MANGUERA EMPACADO AL VACIO	KILO	\$	10.789
129	SALCHICHA X 500 GRS EMPACADO AL VACIO	PAQUETE X 500GR	\$	10.584
130	SALCHICHON X 500 GRS (ECONOMICO) DEBE SER EMPACADO EN FUNDAS ARTIFICIALES NO COMESTIBLES,AUTORIZADAS QUE LE PROVEA AL PRODUCTO CONSERVACION Y AISLAMIENTO FRENTE A LOS CONTAMINANTES	UNIDAD X 500GR (ECONOMICO)	\$	12.204
131	SALCHICHON X 750 GRS (EXCELSO) DEBE SER EMPACADO EN FUNDAS ARTIFICIALES NO COMESTIBLES,AUTORIZADAS QUE LE PROVEA AL PRODUCTO CONSERVACION Y AISLAMIENTO FRENTE A LOS CONTAMINANTES	UNIDAD X 750 GR	\$	11.826
132	SALCHICHON CERVECERO X 500 GRS DEBE SER EMPACADO EN FUNDAS ARTIFICIALES NO COMESTIBLES,AUTORIZADAS QUE LE PROVEA AL PRODUCTO CONSERVACION Y AISLAMIENTO FRENTE A LOS CONTAMINANTES	UNIDAD X 500GR	\$	12.938

133	SALCHICHON DE POLLO X 500 GRS DEBE SER EMPACADO EN FUNDAS ARTIFICIALES NO COMESTIBLES, AUTORIZADAS QUE LE PROVEA AL PRODUCTO CONSERVACION Y AISLAMIENTO FRENTE A LOS CONTAMINANTES	UNIDAD X 500GR	\$	9.936
134	YOGURT entre 150 a 200 ML	BOLSA 150-200 ML	\$	1.782,00
135	BANANO	UNIDAD	\$	748
136	MANDARINA	UNIDAD	\$	1.237
137	MANZANA ROJA	UNIDAD	\$	1.939
138	NARANJA	UNIDAD	\$	875
139	PERA	UNIDAD	\$	3.738

Nota: Con autorización del administrador se realiza trabajo de campo en el establecimiento de comercio legalmente constituido olimpica ubicado en el muelle turístico en la ciudad de Buenaventura, con el fin de verificar los precios de viveres en general.

para, constancia firma la persona delegada sobre la verificación de precios



Diana Sofia Huertas Castro
Tecnico Para Apoyo Seguridad y Defensa Clase I

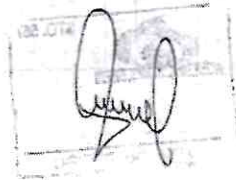

ESTABLECIMIENTO DE COMERCIO MONTAÑA Buenaventura, 2/10/2023

ITEM	PRODUCTO	UNIDAD DE MEDIDA Y/O PRESENTACION	VALOR UNITARIO CON IVA INCLUIDO
1	ACEITE DE PALMA	BOTELLA 1.000 cc	\$ 10.800
2	ACEITE PALMA	BIDON 20 LITROS	\$ 183.492
3	ARROZ	LIBRA	\$ 2.295
4	ARROZ BLANCO	BULTO X 25 KL	\$ 97.092
5	ARVERJA VERDE SECA	LIBRA	\$ 2.538
6	ATUN LOMOS EN ACEITE	LATA X 160 GRS	\$ 7.668
7	AZÚCAR	LIBRA	\$ 2.565
8	BEBIDA ACHOCOLATADA	TARO X 300 GRS	\$ 9.612
9	BOCADILLO VELEÑO X 40 GRS	PAQUETE X 25 UND	\$ 15.660
10	CAFÉ	LIBRA	\$ 15.768
11	CALDO DE GALLINA	cubo entre 11 y 12 grs	\$ 497
12	CHOCOLATE EN BARRA DE MESA CON AZUCAR	LIBRA	\$ 9.342
13	COLOR CORRIENTE	125 GR	\$ 3.564
14	COMINO CORRIENTE	125 GR	\$ 6.469
15	FRIJOL BLANQUILLO	Libra - 500 gr	\$ 4.050
16	FRIJOL NIMA	LIBRA	\$ 6.264
17	GALLETAS RELLENAS DE CREMA	PAQUETE X 12 UND X 300 GRS MINIMO	\$ 8.694
18	GALLETAS SALADAS	TACO X 2 UND entre 188 a 200 grs	\$ 3.942
19	GALLETAS TIPO LECHE	PAQUETE X 18 UND	\$ 7.398
20	GALLETAS TIPO SODA	PAQUETE X 9 UND	\$ 6.696
21	GARBANZO	Libra - 500 gr	\$ 4.266
22	BEBIDA GASEOSA X 2,5 LITROS	PACA X 8 UND	\$ 42.768
23	HARINA PRECOCCIDA MAIZ BLANCO	LIBRA	\$ 2.754
24	HARINA DE TRIGO	LIBRA	\$ 2.149
25	LECHE EN POLVO	BOLSA entre 380 a 400 GRS	\$ 16.200
26	LENTEJA	LIBRA	\$ 3.348
27	MAYONESA BAJA EN GRASA EN CALORIAS	BOLSA entre 190 a 200 GRS	\$ 4.536
28	MOSTAZA	GALON entre 3000 a 4125 grs minimo	\$ 17.820
29	PANELA	LIBRA	\$ 3.186
30	PASTA ALIMENTICIA PARA SOPA	250 GRS	\$ 2.268
31	PASTA ALIMENTICIA SPAGHETTI	250 GRS	\$ 2.538
32	REFRESCO EN POLVO	SOBRE X 18 GRS	\$ 972
33	SAL	LIBRA	\$ 1.188
34	SALCHICHA DE RES TIPO VIENA	LATA X 150 GRS	\$ 5.238
35	SALCHICHA DE RES TIPO FRANKFURT	LATA X 360 GRS	\$ 8.748
36	SALSA DE TOMATE	BOLSA X entre 190 a 200 GRS	\$ 3.024
37	SALSA DE TOMATE	GALON entre 3000 a 4150 grs minimo	\$ 17.280
38	SALSA NEGRA	GALON entre 3000 a 4.000 grs minimo	\$ 15.336
39	SARDINA OVALADA EN SALSA DE TOMATE	LATA X 425 GRS	\$ 6.426
40	VINAGRE BLANCO	GALON entre 3000 a 3750 grs minimo	\$ 7.506
41	PULMONES DE RES (BOFE LIMPIO) EMPACADO EN BOLSA POLIETILENO O POLIAMIDA DE GRADO ALIMENTARIO Y PRIMER USO BIEN SELLADA	KILO	13.824
42	BOLA DE BRAZO EMPACADO EN BOLSA POLIETILENO O POLIAMIDA DE GRADO ALIMENTARIO Y PRIMER USO BIEN SELLADA	KILO	34.560
43	BOLA DE PIERNA EMPACADO EN BOLSA POLIETILENO O POLIAMIDA DE GRADO ALIMENTARIO Y PRIMER USO BIEN SELLADA	KILO	34.560
44	CARNE DE RES CADERA EMPACADO EN BOLSA POLIETILENO O POLIAMIDA DE GRADO ALIMENTARIO Y PRIMER USO BIEN SELLADA	KILO	27.972

45	CAMARON M PRECOO PELADO DESVEN *1 LB EN BOLSA POLIETILENO O POLIAMIDA DE GRADO ALIMENTARIO Y PRIMER USO BIEN SELLADA	LIBRA	16.886
46	CENTRO DE PIERNA DE RES (CARNE BOLA NEGRA) EMPACADO EN BOLSA POLIETILENO O POLIAMIDA DE GRADO ALIMENTARIO Y PRIMER USO BIEN SELLADA	KILO	34.452
47	CARNE DE CERDO POSTA EMPACADO EN BOLSA POLIETILENO O POLIAMIDA DE GRADO ALIMENTARIO Y PRIMER USO BIEN SELLADA	KILO	26.784
48	CARNE DE MUCHACHO EMPACADO EN BOLSA POLIETILENO O POLIAMIDA DE GRADO ALIMENTARIO Y PRIMER USO BIEN SELLADA	KILO	32.292
49	PECHO DE RES EMPACADO EN BOLSA POLIETILENO O POLIAMIDA DE GRADO ALIMENTARIO Y PRIMER USO BIEN SELLADA	KILO	28.728
50	CARNE HAMBURGUESA entre 75 y 100 GRS EMPACADA EN BOLSA polipropileno biorientado calibre 20 micras de grado alimentario.	UNIDAD X 100GR	2.538
51	CARNE MOLIDA MAGRA SIN SEBO EMPACADO EN BOLSA POLIETILENO O POLIAMIDA DE GRADO ALIMENTARIO Y PRIMER USO BIEN SELLADA	KILO	30.132
52	BOTA DE RES (CARNES DE RES) EMPACADO EN BOLSA POLIETILENO O POLIAMIDA DE GRADO ALIMENTARIO Y PRIMER USO BIEN SELLADA	KILO	29.000
53	CHORIZO EMPACADO AL VACIO	PQ X 8 X 300GR	12.150
54	CHORIZO x 50 grs EMPACADO AL VACIO	UNIDAD X 50 GR	1.188
55	CHULETA DE CERDO EMPACADO EN BOLSA POLIETILENO O POLIAMIDA DE GRADO ALIMENTARIO Y PRIMER USO BIEN SELLADA	KILO	15.012
56	COSTILLA DE CERDO EMPACADO EN BOLSA POLIETILENO O POLIAMIDA DE GRADO ALIMENTARIO Y PRIMER USO BIEN SELLADA	KILO	12.200
57	COSTILLA DE RES EMPACADO EN BOLSA POLIETILENO DE BAJA DENSIDAD DE GRADO ALIMENTARIO PRIMER USO BIEN SELLADA	KILO	15.800
58	CARNE DE RES PICADA (GOULASH) EMPACADO EN BOLSA POLIETILENO O POLIAMIDA DE GRADO ALIMENTARIO Y PRIMER USO BIEN SELLADA	KILO	21.200
59	HIGADO EMPACADO AL VACIO	KILO	16.092
60	HUESO CARNUDO EMPACADO EN BOLSA POLIETILENO O POLIAMIDA DE GRADO ALIMENTARIO Y PRIMER USO BIEN SELLADA	KILO	16.254
61	HUEVO TIPO AA	UNIDAD	790
62	LOMO ANCHO CHATA DE RES EMPACADO EN BOLSA POLIETILENO O POLIAMIDA DE GRADO ALIMENTARIO Y PRIMER USO BIEN SELLADA	KILO	44.172

63	LOMO FINO DE RES EMPACADO EN BOLSA POLIETILENO O POLIAMIDA DE GRADO ALIMENTARIO Y PRIMER USO BIEN SELLADA	KILO	49.195
64	MENUDENCIA EMPACADO EN BOLSA POLIETILENO O POLIAMIDA DE GRADO ALIMENTARIO Y PRIMER USO BIEN SELLADA	KILO	8.050
65	CARNE MORIILLO EMPACADO EN BOLSA POLIETILENO O POLIAMIDA DE GRADO ALIMENTARIO Y PRIMER USO BIEN SELLADA	KILO	28.600
66	CALLO PICADO O MONDONGO (PANZA) EMPACADO EN BOLSA POLIETILENO O POLIAMIDA DE GRADO ALIMENTARIO Y PRIMER USO BIEN SELLADA	KILO	20.950
67	PATA DE RES EMPACADO EN BOLSA POLIETILENO O POLIAMIDA DE GRADO ALIMENTARIO Y PRIMER USO BIEN SELLADA	KILO	14.580
68	PECHUGA CON HUESO Y PIEL EMPACADO EN BOLSA POLIETILENO O POLIAMIDA DE GRADO ALIMENTARIO Y PRIMER USO BIEN SELLADA	KILO	21.000
69	PESCADO SIERRA EN POSTA EMPACADO EN BOLSA PLASTICA GRADO ALIMENTARIO PRIMER USO BIEN SELLADA	KILO	22.000
70	PIERNA PERNIL POLLO CON RABADILLA EMPACADO EN BOLSA POLIETILENO O POLIAMIDA DE GRADO ALIMENTARIO Y PRIMER USO BIEN SELLADA	KILO	17.050
71	POLLO EMPACADO EN BOLSA POLIETILENO O POLIAMIDA DE GRADO ALIMENTARIO Y PRIMER USO BIEN SELLADA	KILO	15.336
72	PUNTA DE ANCA DE RES EMPACADO EN BOLSA POLIETILENO O POLIAMIDA DE GRADO ALIMENTARIO Y PRIMER USO BIEN SELLADA	KILO	44.388
73	SOBREBARRIGA DE RES EMPACADO EN BOLSA POLIETILENO O POLIAMIDA DE GRADO ALIMENTARIO Y PRIMER USO BIEN SELLADA	KILO	17.000
74	TOCINO EMPACADO EN BOLSA POLIETILENO O POLIAMIDA DE GRADO ALIMENTARIO Y PRIMER USO BIEN SELLADA	KILO	12.316
75	AGUACATE	KILO	8.800
76	AJO	KILO	15.808
77	APIO	KILO	3.100
78	ARRACACHA	KILO	8.450
79	ARVERJA DESGRANADA	KILO	23.998
80	CEBOLLA BLANCA	KILO	4.900
81	CEBOLLA LARGA	KILO	4.000
82	CEBOLLA ROJA	KILO	8.100
83	CILANTRO	KILO	12.981
84	CIMARRON	KILO	9.288
85	HABICHUELA	KILO	7.100
86	LECHUGA BATAVIA	KILO	4.600
87	MAZORCA	KILO	6.400
88	PAPA PASTUSA	KILO	2.814
89	PAPA CRIOLLA	KILO	3.942
90	PEPINO COHOMBRO	KILO	3.542
91	PIMENTON	KILO	3.400
92	PLATANO AMARILLO	KILO	2.916
93	PLATANO VERDE	KILO	2.570
94	REMOLACHA	KILO	2.950

95	REPOLLO	KILO	4.950
96	TOMATE	KILO	5.702
97	YUCA	KILO	2.484
98	ZANAHORIA	KILO	2.894
99	BANANO	KILO	3.000
100	CURUBA	KILO	3.348
101	GUAYABA	KILO	3.800
102	GUANABANA	KILO	5.166
103	LIMON COMUN	KILO	4.860
104	LIMON MANDARINA	KILO	4.700
105	LULO	KILO	5.400
106	MANDARINA	KILO	4.996
107	MANGO	KILO	9.072
108	MANZANA ROJA	LIBRA	8.618
109	MARACUYA	KILO	8.840
110	MORA	KILO	8.200
111	MELON	KILO	3.980
112	NARANJA	KILO	3.250
113	PERA	KILO	13.900
114	PIÑA	KILO	5.450
115	PAPAYA	KILO	2.950
116	PULPA DE FRUTA CONGELADA EMPACADA AL VACIO (SABORES SURTIDOS)	KILO	9.774
117	SANDIA	KILO	4.000
118	TOMATE DE ARBOL	KILO	5.869
119	EMPANADA	PQ X 10 UNIDADES	11.100
120	JAMON DE CERDO EMPACADO AL VACIO	libra	12.871
121	JUGO DE FRUTA EM BOLSA entre 150 a 200 ML	Bolsa	1.818
122	KUMIS X 1000 ML	LITRO 1000 ML	13.176
123	MORTADELA EMPACADA AL VACIO	libra	11.732
124	QUESO BLOQUE DOBLE CREMA EMPACADO AL VACIO	kilo	23.343
125	QUESO CAMPESINO EMPACADO AL VACIO	kilo	21.438
126	QUESO COSTEÑO EMPACADO EN BOLSA POLIETILENO O POLIAMIDA DE GRADO ALIMENTARIO Y PRIMER USO BIEN SELLADA	kilo	21.492
127	SALCHICHA PERRO AHUMADA (RANCHERA) EMPACADO AL VACIO	LIBRA	23.760
128	SALCHICHA MANGUERA EMPACADO AL VACIO	KILO	10.638
129	SALCHICHA X 500 GRS EMPACADO AL VACIO	PAQUETE X 500GR	10.530
130	SALCHICHON X 500 GRS (ECONOMICO) DEBE SER EMPACADO EN FUNDAS ARTIFICIALES NO COMESTIBLES,AUTORIZAD AS QUE LE PROVEA AL PRODUCTO CONSERVACION Y AISLAMIENTO FRENTE A LOS CONTAMINANTES	UNIDAD X 500GR (ECONOMICO)	11.944
131	SALCHICHON X 750 GRS (EXCELSO) DEBE SER EMPACADO EN FUNDAS ARTIFICIALES NO COMESTIBLES,AUTORIZAD AS QUE LE PROVEA AL PRODUCTO CONSERVACION Y AISLAMIENTO FRENTE A LOS CONTAMINANTES	UNIDAD X 750 GR	12.744
132	SALCHICHON CERVECERO X 500 GRS DEBE SER EMPACADO EN FUNDAS ARTIFICIALES NO COMESTIBLES,AUTORIZAD AS QUE LE PROVEA AL PRODUCTO CONSERVACION Y AISLAMIENTO FRENTE A LOS CONTAMINANTES	UNIDAD X 500GR	11.826

133	SALCHICHON DE POLLO X 500 GRS DEBE SER EMPACADO EN FUNDAS ARTIFICIALES NO COMESTIBLES, AUTORIZADAS QUE LE PROVEA AL PRODUCTO CONSERVACION Y AISLAMIENTO FRENTE A LOS CONTAMINANTES	UNIDAD X 500GR	9.828
134	YOGURT entre 150 a 200 ML	BOLSA 150-200 ML	1.620
135	BANANO	UNIDAD	750
136	MANDARINA	UNIDAD	1.249
137	MANZANA ROJA	UNIDAD	2.155
138	NARANJA	UNIDAD	813
139	PERA	UNIDAD	3.475

Nota: Con autorización del administrador se realiza trabajo de campo en el establecimiento de comercio legalmente constituido LA MONTAÑA ubicado en la ciudad de Buenaventura, con el fin de verificar los precios de viveres en general.

para, constancia firma la persona delegada sobre la verificación de precios



Diana Sofia Huertas Castro
Tecnico Para Apoyo Seguridad y Defensa Clase I

