



PROCESO		GESTIÓN DE LA CONTRATACIÓN		
	TÍTULO	Código: CT-FO-20		
		Versión No. 00		Página 1 de 3
		Fecha.	08	03
AUTO DE APROBACIÓN DE PÓLIZAS				

CONTRATO No. 011-033-2023

CONTRATISTA: **JAIRO OSORIO CABALLERO**
NIT No 91.282.210-0
CC: 91.282.210
PROPIETARIO ESTABLECIMIENTO DE COMERCIO: UNICONTACTO
Dirección: Avenida La Rosita 24-80
Teléfono: (607) 6341515 / 3158708436
E-mail: jairo.osorio@unicontacto.com
Ciudad: Bucaramanga

OBJETO: "SUMINISTRO DE INSUMOS PARA LA ELABORACION DE PRODUCTOS DE PANADERIA Y ABARROTES CON DESTINO A LAS DIFERENTES UNIDADES DE NEGOCIO ADMINISTRADAS POR LA REGIONAL NORORIENTE DE LA AGENCIA LOGISTICA DE LAS FUERZAS MILITARES".

Valor Inicial: \$ 200.000.000,00

Responsabilidad Civil

Valor \$232.000.000,00

Vigencia: Desde 22/08/2023 hasta el 31/12/2023

Por encontrarse expedida conforme, a lo dispuesto en el Contrato en mención, se aprueba la Garantía **No 14-40-101058372 Anexo 0** expedida por la Compañía Aseguradora **"SEGUROS DEL ESTADO S.A"** de acuerdo a lo dispuesto en la ley 1150/2007 y Decreto 1082/2015.

Para constancia se firma en Bucaramanga a los veinticuatro (24) días del mes de agosto del 2023.

JOHANNA ROCIO GOMEZ RUEDA
 DIRECTOR REGIONAL DEL SECTOR DEFENSA
 DE LA REGIONAL NORORIENTE (E)

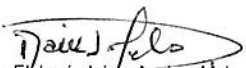
 Elaboró: Jaime Ancizar Melo A.
 Coordinadora Contratos

 Revisó: Claudia R. Hernandez P.
 Coordinadora Contratos.

 Aprobó: Claudia R. Hernandez P.
 Coordinadora Contratos.



TÍTULO

AUTO DE APROBACIÓN DE PÓLIZAS

Código: CT-FO-20

Versión No. 00

Página 2 de 3

Fecha.

08

03

2018



LISTA DE VERIFICACION

OTROS <input type="checkbox"/>	INICIO <input checked="" type="checkbox"/>	PRORROGA <input type="checkbox"/>	ADICIÓN <input type="checkbox"/>	MODIFICACIÓN <input type="checkbox"/>
-----------------------------------	---	--------------------------------------	-------------------------------------	--

No.	DESCRIPCIÓN DE DATOS A VERIFICAR EN LAS PÓLIZAS DE GARANTÍA	CUMPLE	NO CUMPLE
1	La Agencia Logística de las Fuerzas Militares es el Beneficiario/Asegurado.	X	
2	Los valores asegurados contemplan los fijados en el contrato inicial y/o adiciones (si aplica) incluyendo los centavos.	X	
3	Las vigencias iniciales se tomaron a partir de la perfección del contrato	X	
4	El plazo de la prorroga está conforme a la ampliación solicitada.	N/A	
5	La póliza tiene incluido el párrafo primero de la cláusula, referente a los mecanismos de cobertura del contrato, el pago de las multas y clausula penal pecuniaria o en su defecto tener el condicionado o clausulado de la póliza debidamente firmado por el representante legal.	X	
6	Tiene el número y objeto del contrato	X	
7	Contiene una nota de aclaración respecto del amparo de calidad del bien o servicio o estabilidad de la obra, si es el caso, determina el número de meses o años que ampara, contados a partir de la fecha de entrega y evidenciada en el acta de recibo a satisfacción por parte de la Entidad.	X	
8	El garante, beneficiario y tomador están definidos claramente y de acuerdo con los términos contractuales.	X	
9	La fecha con la que se firma el Auto de Aprobación según formato vigente, es la fecha de expedición de la póliza	X	
10	La garantía esté firmada por el garante y el contratista.	X	

CONFIRMACIÓN DE LA POLIZA TELEFONICAMENTE:

Fecha: 24/08/2023

No. Póliza RC **14-40-101058372 Anexo 0**

Compañía Aseguradora **SEGUROS DEL ESTADO SA.**

Confirmada por:

Teléfono:

CONFIRMACIÓN DE LA POLIZA POR INTERNET:

<https://consultapoliza.segurosdelestado.com/consultapoliza/>

Se anexa certificado

SI

NO

Recu



TÍTULO

AUTO DE APROBACIÓN DE PÓLIZAS

Código: CT-FO-20

Versión No. 00

Fecha: 08 03 2018

Página 3 de 3



Datos de la póliza

Estado:	Vigente
Número de póliza:	14-40-101050372
Fecha de expedición:	jueves, 24 de agosto de 2023
Asegurado:	AGENCIA LOGÍSTICA DE LAS FUERZAS MILITARES REGIONAL NORORIENTE
Inicio de vigencia:	martes, 22 de agosto de 2023
Valor total asegurado:	\$ 232.000.000
Número de años:	0
Ramo:	RESPONSABILIDAD CIVIL EXTRA CONTRACTUAL DERIVADA DE CUMPL
Tomador:	OSDR O CABALLERO LAIRO
Fia vigencia:	domingo, 31 de diciembre de 2023

Para mayor información y validación final de su consulta puede:

- Noticia Tipo Fianza (como **Autoservicio**: 601) 210 6977 ext.311 - En la notificación por correo electrónico: seguros@seguromilitar.com o por medios de este canal en los siguientes formatos de correo electrónico.
- Noticia Tipo **General**: (02) 210 6977 ext.312 - En la notificación por correo electrónico: seguros@seguromilitar.com
- Noticia Tipo **General** - **Complemento**: (212) 212 9999 - En la notificación por correo electrónico: seguros@seguromilitar.com
- Noticia Tipo **Seguro** - **Seguro de Responsabilidad Civil**: (02) 210 6977 ext.313 - En la notificación por correo electrónico: seguros@seguromilitar.com
- Noticia Tipo **SOMI**: (631) 633 2626 - En la notificación por correo electrónico: seguros@seguromilitar.com
- Dirigirse a la Gerencia en cualquiera de nuestros oficinas o nivel nacional.

Imprimir

Alu



SEGUROS DEL ESTADO S.A.

POLIZA DE SEGURO DE RESPONSABILIDAD CIVIL EXTRA CONTRACTUAL DERIVADA DE CUMPLIMIENTO

NIT. 860.009.578-6

RCE CONTRATOS

Table with columns: CIUDAD DE EXPEDICIÓN (BOGOTA, D.C.), SUCURSAL (CHAPINERO), COD.SUC (14), NO.PÓLIZA (14-40-101058372), ANEXO (0), FECHA EXPEDICIÓN (24/08/2023), VIGENCIA DESDE (22/08/2023), A LAS HORAS (00:00), VIGENCIA HASTA (31/12/2023), A LAS HORAS (23:59), TIPO MOVIMIENTO (EMISION ORIGINAL)

DATOS DEL TOMADOR / GARANTIZADO

Table with columns: NOMBRE O RAZON SOCIAL (OSORIO CABALLERO, JAIRO), IDENTIFICACIÓN (CC: 91.282.210), DIRECCIÓN (AV LA ROSITA NRO. 24 - 80 OF 101), CIUDAD (BUCARAMANGA, SANTANDER), TELÉFONO (6701515)

DATOS DEL ASEGURADO / BENEFICIARIO

Table with columns: ASEGURADO (AGENCIA LOGISTICA DE LAS FUERZAS MILITARES REGIONAL NORORIENTE), IDENTIFICACIÓN (NIT: 800.117.204-1), DIRECCIÓN (CL 31 NRO. 33 A - 80), CIUDAD (BUCARAMANGA, SANTANDER), TELÉFONO (6356200), BENEFICIARIO (800117204 - AGENCIA LOGISTICA DE LAS FUERZAS MILITARES REGIONAL NORORIENTE)

OBJETO DEL SEGURO

CON SUJECCIÓN A LAS CONDICIONES GENERALES DE LA PÓLIZA QUE SE ANEXAN E-RCE-002A REDIS 04-09 / E-RCE-001A, QUE FORMAN PARTE INTEGRANTE DE LA MISMA Y QUE EL ASEGURADO Y EL TOMADOR DECLARAN HABER RECIBIDO Y HASTA EL LÍMITE DE VALOR ASEGURADO SEÑALADO EN CADA AMPARO, SEGUROS DEL ESTADO S.A., GARANTIZA: GARANTIZAR LA RESPONSABILIDAD CIVIL EXTRA CONTRACTUAL CONTENIDAS EN EL CONTRATO NO 011-033-2023 CUYO OBJETO SUMINISTRO DE INSUMOS PARA LA ELABORACION DE PRODUCTOS DE PANADERIA Y ABARROTES CON DESTINO A LAS DIFERENTES UNIDADES DE NEGOCIO ADMINISTRADAS POR LA REGIONAL NORORIENTE DE LA AGENCIA LOGISTICA DE LAS FUERZAS MILITARES

AMPAROS

Table with columns: AMPAROS, DEDUCIBLE, VIGENCIA DESDE, VIGENCIA HASTA, SUMA ASEG ACTUAL. Rows include: PREDIOS LABORES Y OPERACIONES, CONTRATISTAS Y SUBCONTRATISTAS, VEHICULOS PROPIOS Y NO PROPIOS.

ACLARACIONES

Table with columns: VALOR PRIMA NETA, GASTOS EXPEDICIÓN, IVA, TOTAL A PAGAR, VALOR ASEGURADO TOTAL, PLAN DE PAGO.

Table with columns: INTERMEDIARIO (ALIANZA MUTUAL DE SEGUROS AMS LTDA), DISTRIBUCION COASEGURO.

LA MORA EN EL PAGO DE LA PRIMA O DE LOS CERTIFICADOS O ANEXOS QUE SE EXPIDAN CON FUNDAMENTO EN ELLA, PRODUCIRA LA TERMINACION AUTOMATICA DEL CONTRATO Y DARA DERECHO A SEGUROS DEL ESTADO S.A. PARA EXIGIR EL PAGO DE LA PRIMA DEVENGADA Y DE LOS GASTOS CAUSADOS CON OCASION DE LA EXPEDICION DEL CONTRATO. QUEDA EXPRESAMENTE CONVENIDO QUE LAS OBLIGACIONES DE SEGUROS DEL ESTADO S.A. SE REFIERE UNICAMENTE AL OBJETO Y OBSERVACIONES DE LA(S) GARANTIA(S) QUE SE ESPECIFICAN EN ESTE CUADRO. NOTA: SEGUROS DE ESTADO S.A SE RESERVA EL DERECHO DE REVISAR Y HACER ACOMPAÑAMIENTO AL RIESGO ASUMIDO DURANTE LA VIGENCIA DE LA PRESENTE PÓLIZA, POR LO TANTO EL ASEGURADOR COMO EL TOMADOR, PRESTARAN SU COLABORACIÓN PARA EFECTOS DE NOTIFICACIONES LA DIRECCIÓN DE SEGUROS DEL ESTADO S.A. ES CRA. 7 NO. 57 -67 - TELEFONO: 2172417 - BOGOTA, D.C.

Signature of Gabriela A. Zarate B. - Secretaria General



Signature of the policyholder

14-40-101058372

FIRMA AUTORIZADA: Gabriela A. Zarate B. - Secretaria General

FIRMA TOMADOR

VIGILADO SUPERINTENDENCIA FINANCIERA DE COLOMBIA



**SEGUROS
DEL
ESTADO S.A.**

NIT. 860.009.578-6

**POLIZA DE SEGURO DE RESPONSABILIDAD CIVIL EXTRA CONTRACTUAL DERIVADA DE
CUMPLIMIENTO
RCE CONTRATOS**

CIUDAD DE EXPEDICIÓN BOGOTA, D.C.			SUCURSAL CHAPINERO			COD.SUC 14		NO.PÓLIZA 14-40-101058372		ANEXO 0		
FECHA EXPEDICIÓN DÍA MES AÑO			VIGENCIA DESDE DÍA MES AÑO			A LAS HORAS		VIGENCIA HASTA DÍA MES AÑO			A LAS HORAS	
24 08 2023			22 08 2023			00:00		31 12 2023			23:59	
TIPO MOVIMIENTO EMISION ORIGINAL												

DATOS DEL TOMADOR / GARANTIZADO

NOMBRE O RAZON SOCIAL OSORIO CABALLERO, JAIRO								IDENTIFICACIÓN CC: 91.282.210			
DIRECCIÓN: AV LA ROSITA NRO. 24 - 80 OF 101						CIUDAD: BUCARAMANGA, SANTANDER			TELÉFONO: 6701515		

DATOS DEL ASEGURADO / BENEFICIARIO

ASEGURADO: AGENCIA LOGISTICA DE LAS FUERZAS MILITARES REGIONAL NORORIENTE								IDENTIFICACIÓN NIT: 800.117.204-1			
DIRECCIÓN: CL 31 NRO. 33 A - 80						CIUDAD: BUCARAMANGA, SANTANDER			TELÉFONO: 6356200		
BENEFICIARIO: 800117204 - AGENCIA LOGISTICA DE LAS FUERZAS MILITARES REGIONAL NORORIENTE											

AMPAROS	DEDUCIBLE	VIGENCIA DESDE	VIGENCIA HASTA	SUMA ASEG ACTUAL
RESPONSABILIDAD CIVIL PATRONAL	10.00 % DEL VALOR DE LA PERDIDA - Mínimo: 1.00 SMMLV	22/08/2023	31/12/2023	\$232,000,000.00
DAÑO EMERGENTE Y LUCRO CESANTE	10.00 % DEL VALOR DE LA PERDIDA - Mínimo: 1.00 SMMLV	22/08/2023	31/12/2023	\$232,000,000.00
PERJUICIOS EXTRAPATRIMONIALES	10.00 % DEL VALOR DE LA PERDIDA - Mínimo: 1.00 SMMLV	22/08/2023	31/12/2023	\$232,000,000.00

LA MORA EN EL PAGO DE LA PRIMA O DE LOS CERTIFICADOS O ANEXOS QUE SE EXPIDAN CON FUNDAMENTO EN ELLA, PRODUCIRA LA TERMINACION AUTOMATICA DEL CONTRATO Y DARA DERECHO A SEGUROS DEL ESTADO S.A. PARA EXIGIR EL PAGO DE LA PRIMA DEVENGADA Y DE LOS GASTOS CAUSADOS CON OCASION DE LA EXPEDICION DEL CONTRATO. QUEDA EXPRESAMENTE CONVENIDO QUE LAS OBLIGACIONES DE SEGUROS DEL ESTADO S.A. SE REFIERE UNICAMENTE AL OBJETO Y OBSERVACIONES DE LA(S) GARANTIA(S) QUE SE ESPECIFICAN EN ESTE CUADRO.

NOTA: SEGUROS DE ESTADO S.A SE RESERVA EL DERECHO DE REVISAR Y HACER ACOMPAÑAMIENTO AL RIESGO ASUMIDO DURANTE LA VIGENCIA DE LA PRESENTE PÓLIZA, POR LO TANTO EL ASEGURADOR COMO EL TOMADOR, PRESTARAN SU COLABORACIÓN

PARA EFECTOS DE NOTIFICACIONES LA DIRECCIÓN DE SEGUROS DEL ESTADO S.A. ES CRA. 7 NO. 57 -67 - TELEFONO: 2172417 - BOGOTA, D.C.

 FIRMA AUTORIZADA: Gabriela A. Zarante B. - Secretaria General

 FIRMA TOMADOR

SUPERINTENDENCIA FINANCIERA DE COLOMBIA

VIGILADO

14-40-101058372

FIRMA AUTORIZADA: Gabriela A. Zarante B. - Secretaria General

FIRMA TOMADOR



POLIZA DE SEGURO DE RESPONSABILIDAD CIVIL EXTRA CONTRACTUAL DERIVADA DE CUMPLIMIENTO

NIT. 860.009.578-6

RCE CONTRATOS

CIUDAD DE EXPEDICIÓN BOGOTÁ, D.C.			SUCURSAL CHAPINERO			COD.SUC 14		NO.PÓLIZA 14-40-101058372		ANEXO 0		
FECHA EXPEDICIÓN DÍA MES AÑO		VIGENCIA DESDE DÍA MES AÑO			A LAS HORAS		VIGENCIA HASTA DÍA MES AÑO		A LAS HORAS		TIPO MOVIMIENTO	
24 08 2023		22 08 2023			00:00		31 12 2023		23:59		EMISION ORIGINAL	

DATOS DEL TOMADOR / GARANTIZADO

NOMBRE O RAZON SOCIAL OSORIO CABALLERO, JAIRO								IDENTIFICACIÓN CC: 91.282.210			
DIRECCIÓN: AV LA ROSITA NRO. 24 - 80 OF 101						CIUDAD: BUCARAMANGA, SANTANDER			TELÉFONO: 6701515		

DATOS DEL ASEGURADO / BENEFICIARIO

ASEGURADO: AGENCIA LOGISTICA DE LAS FUERZAS MILITARES REGIONAL NORORIENTE								IDENTIFICACIÓN NIT: 800.117.204-1			
DIRECCIÓN: CL 31 NRO. 33 A - 80						CIUDAD: BUCARAMANGA, SANTANDER			TELÉFONO 6356200		
BENEFICIARIO:								ADICIONAL:			



PAGINA WEB



CORRESPONSALES BANCARIOS

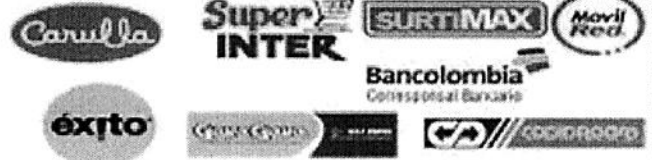

Pagos con convenio *No aplica para transferencias



Banco de Bogotá Seguros del Estado S.A Cuenta Corriente 008465445



Grupo Bancolombia Seguros del Estado S.A Cuenta Convenio 47189

VALOR PRIMA NETA \$ *****208,164.00		GASTOS EXPEDICIÓN \$ *****3,000.00		IVA \$ *****40,121.00		TOTAL A PAGAR \$ *****251,285.00		VALOR ASEGURADO TOTAL \$ *****232,000,000.00		PLAN DE PAGO CONTADO	
INTERMEDIARIO						DISTRIBUCION COASEGURO					
NOMBRE		CLAVE		% DE PART.		NOMBRE COMPAÑIA		% PART.		VALOR ASEGURADO	
ALIANZA MUTUAL DE SEGUROS AMS LTDA		164207		100.00							

LA MORA EN EL PAGO DE LA PRIMA O DE LOS CERTIFICADOS O ANEXOS QUE SE EXPIDAN CON FUNDAMENTO EN ELLA, PRODUCIRA LA TERMINACION AUTOMATICA DEL CONTRATO Y DARA DERECHO A SEGUROS DEL ESTADO S.A. PARA EXIGIR EL PAGO DE LA PRIMA DEVENGADA Y DE LOS GASTOS CAUSADOS CON OCASION DE LA EXPEDICION DEL CONTRATO. QUEDA EXPRESAMENTE CONVENIDO QUE LAS OBLIGACIONES DE SEGUROS DEL ESTADO S.A. SE REFIERE UNICAMENTE AL OBJETO Y OBSERVACIONES DE LA(S) GARANTIA(S) QUE SE ESPECIFICAN EN ESTE CUADRO.

NOTA: SEGUROS DE ESTADO S.A SE RESERVA EL DERECHO DE REVISAR Y HACER ACOMPAÑAMIENTO AL RIESGO ASUMIDO DURANTE LA VIGENCIA DE LA PRESENTE PÓLIZA, POR LO TANTO EL ASEGURADOR COMO EL TOMADOR, PRESTARAN SU COLABORACIÓN PARA EFECTOS DE NOTIFICACIONES LA DIRECCIÓN DE SEGUROS DEL ESTADO S.A. ES CRA. 7 NO. 57 -67 - TELEFONO: 2172417 - BOGOTÁ, D.C.

FORMA DE PAGO

BANCO	CHEQUE No.	VALOR
EFFECTIVO		
CHEQUE		
TOTAL \$		



(415) 7709998021167 (8020) 11002114425603 (3900) 000000251285 (96) 20240821

REFERENCIA PAGO:
1100211442560-3

COPIA PARA PAGO EN BANCOS NO NEGOCIABLE

SUPERINTENDENCIA FINANCIERA DE COLOMBIA

VIGILADO



**SEGUROS
DEL
ESTADO S.A.**



7709998021167004940917

Nit: 860009578-6

SEGUROS DEL ESTADO GENERALES

RECIBO DE PAGO N°: 10000049409172

CERTIFICAMOS QUE:

FECHA				
25/08/2023 03:47p.m.				
RECIBIMOS DE: OSORIO CABALLERO JAIRO		CC. 91.282.210		
LA SUMA DE: Cincuenta y cinco mil trescientos veintiún pesos .*****				
POR CONCEPTO DE: PAGO BOLETA RECAUDO REF. NRO.: 10000049409172				
SUC - RAMO - POLIZA - ENDOSO - CUOTA	PRIMA	GASTO	IVA	VALOR
CHAPINERO-40-101058372-0-1	\$211,164.00		\$40,121.00	\$251,285.00
CHAPINERO-44-101191314-0-1	\$264,224.00		\$50,203.00	\$314,427.00
CHAPINERO-40-101058307-1-1	-\$217,520.00		-\$41,329.00	-\$258,849.00
CHAPINERO-44-101188314-0-1	\$55,979.00		\$10,636.00	\$66,615.00
CHAPINERO-44-101190965-1-1	-\$267,359.00		-\$50,798.00	-\$318,157.00
FORMA DE PAGO				
Tarjeta Credito - \$ 55,321.00		EFFECTIVO: CHEQUE: TARJETA: BD: 55,321.00 OTROS:		
TRANSACCION: 0004940917		TOTAL: \$55,321.00		
CAJERO: PAGUESTADO				

8/25/2023 3:47:29PM

172.16.10.21

Credibanco
25/08/2023

Pago tarjetas de credito Paguestado

CLIENTE:91282210 - OSORIO CABALLERO JAIR

COD: 11247327

TERM: 00023501

VISA

CR

CUOTAS:1

****9192

REF:10000049409172

REC:250412166

AUT:253217

COD. de RTA:00 - Aprobada

COMPRA NETA: \$55.321

IVA: \$0

TOTAL: \$55.321

VENTA NO PRESENCIAL

* SUJETO A VERIFICACION DE LA DIAN

PAGARE INCONDICIONALMENTE Y A
LA ORDEN DEL ACREEDOR, EL
VALOR TOTAL DE ESTE PAGARE
JUNTO CON OS INTERESES A LAS
TASAS MAXIMAS PERMITIDAS POR LA
LEY

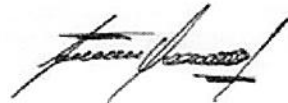



**SEGUROS
DEL
ESTADO S.A.**

NIT 860.009.578-6

**PÓLIZA DE SEGURO DE RESPONSABILIDAD CIVIL
EXTRA CONTRACTUAL PARA CONTRATISTAS DE ENTIDADES ESTATALES
RCE SEGURESTADO ESTATAL**

CONDICIONES GENERALES

No. _____

CLÁUSULA PRIMERA

1. AMPAROS

1.1 AMPARO BÁSICO: PREDIOS, LABORES Y OPERACIONES

SEGUROS DEL ESTADO S.A. QUE EN ADELANTE SE DENOMINARÁ SEGURESTADO, EN VIRTUD DEL OTORGAMIENTO DE LA PRESENTE PÓLIZA SE OBLIGA A INDEMNIZAR AL BENEFICIARIO, HASTA EL LÍMITE DEL VALOR ASEGURADO PACTADO, LOS PERJUICIOS PATRIMONIALES (DAÑO EMERGENTE Y LUCRO CESANTE, SIN EXCEDER DEL SUBLÍMITE DE VALOR ASEGURADO QUE PARA LUCRO CESANTE SE ESTABLECE EN LA CARÁTULA) QUE LE CAUSE EL ASEGURADO, CON MOTIVO DE LA RESPONSABILIDAD CIVIL EXTRA CONTRACTUAL EN QUE INCURRA DE ACUERDO CON LA LEY COLOMBIANA, POR HECHOS OCURRIDOS COMO RESULTADO DE LA EJECUCIÓN DEL CONTRATO AFIANZADO ESTIPULADO EN ESTA PÓLIZA Y DURANTE LA VIGENCIA DE LA MISMA, DE CARÁCTER ACCIDENTALES, SÚBITOS E IMPREVISTOS, IMPUTABLES AL ASEGURADO, QUE ORIGINEN LA MUERTE, LESIÓN O MENOSCABO EN LA SALUD DE LAS PERSONAS Y/O EL DAÑO O LA DESTRUCCIÓN DE BIENES Y/O PERJUICIOS ECONÓMICOS, INCLUYENDO LUCRO CESANTE, COMO CONSECUENCIA DIRECTA DE TALES HECHOS.

LA PRESENTE PÓLIZA TIENE COMO PROPÓSITO EL RESARCIMIENTO DE LA VÍCTIMA, LA CUAL, EN TAL VIRTUD, SE CONSTITUYE EN EL BENEFICIARIO DE LA INDEMNIZACIÓN, SIN PERJUICIO DE LAS PRESTACIONES QUE SE LE RECONOZCAN AL ASEGURADO (INCLUYENDO LOS PERJUICIOS EXTRAPATRIMONIALES A QUE SEA CONDENADO, MEDIANTE SENTENCIA DEBIDAMENTE EJECUTORIADA, HASTA EL SUBLÍMITE DE VALOR ASEGURADO QUE PARA PERJUICIOS EXTRAPATRIMONIALES ASUMA EL ASEGURADO, ESTABLECIDOS EN LA CARÁTULA).

LA VÍCTIMA TIENE ACCIÓN DIRECTA CONTRA SEGURESTADO. PARA ACREDITAR SU DERECHO ANTE ELLA, LA VÍCTIMA EN EJERCICIO DE LA ACCIÓN DIRECTA PODRÁ EN UN SOLO PROCESO JUDICIAL, DEMOS-

TRAR TANTO LA RESPONSABILIDAD DEL ASEGURADO Y DEMANDAR LA INDEMNIZACIÓN DE SEGURESTADO, PERO ESTA ÚLTIMA PODRÁ Oponer a la víctima, TODAS LAS EXCEPCIONES QUE HUBIERE PODIDO ALEGAR CONTRA EL TOMADOR O EL ASEGURADO.

SEGURESTADO RECONOCERÁ, AL ASEGURADO, INCLUIDA EN LA SUMA ASEGURADA Y HASTA UN DIEZ POR CIENTO (10%) DE LA MISMA, LOS COSTOS Y GASTOS DEL PROCESO JUDICIAL QUE EL TERCERO DAMNIFICADO O SUS CAUSAHABIENTES PROMUEVAN EN SU CONTRA, PARA DECLARARLO CIVILMENTE RESPONSABLE, CON LAS SALVEDADES SIGUIENTES:

1. SI LA RESPONSABILIDAD DEL ASEGURADO, PROVIENE DE DOLO O ESTÁ EXPRESAMENTE EXCLUIDA.
2. SI EL ASEGURADO AFRONTA EL PROCESO JUDICIAL CONTRA ORDEN EXPRESA DE SEGURESTADO, Y
3. SI LA CONDENA POR LOS PERJUICIOS OCASIONADOS A LA VÍCTIMA EXCEDE LA SUMA QUE DELIMITA LA RESPONSABILIDAD DE SEGURESTADO, ÉSTA SOLO RESPONDERÁ POR LOS GASTOS DEL PROCESO EN PROPORCIÓN A LA CUOTA QUE LE CORRESPONDA EN LA INDEMNIZACIÓN.

CON SUJECIÓN A LAS CONDICIONES ARRIBA MENCIONADAS, EL AMPARO OTORGADO BAJO LA PRESENTE PÓLIZA SE LIMITA A LA RESPONSABILIDAD CIVIL EXTRA CONTRACTUAL EN QUE INCURRA EL ASEGURADO DERIVADA DE:

1. LA POSESIÓN, EL USO O EL MANTENIMIENTO DE LOS PREDIOS INDICADOS EN LA CARÁTULA DE LA PÓLIZA O EN ANEXO A ELLA, EN LOS CUALES EL ASEGURADO EJECUTA LAS ACTIVIDADES PROPIAS DEL OBJETO DEL CONTRATO AFIANZADO DESCRITO EN ESTE CONTRATO DE SEGUROS.
2. LAS LABORES U OPERACIONES QUE LLEVE A CABO EL ASEGURADO EN DESARROLLO DE LAS ACTIVIDADES Y OBRAS OBJETO DEL CONTRATO AFIANZADO, INDICADAS EN LA CARÁTULA DE LA PÓLIZA O EN SUS ANEXOS. ESTA COBERTURA INCLUYE TODOS LOS RIESGOS QUE FORMAN PARTE

DEL RIESGO ASEGURADO Y QUE SON INHERENTES A LAS ACTIVIDADES DESARROLLADAS POR EL ASEGURADO EN EL GIRO NORMAL DE LAS ACTIVIDADES OBJETO DEL CONTRATO AFIANZADO INDICADAS EN LA CARÁTULA DE LA PÓLIZA O EN ANEXOS O CERTIFICADOS DE MODIFICACIÓN DE ELLA, TALES COMO:

- A. POSESIÓN O USO DE ASCENSORES Y ESCALERAS AUTOMÁTICAS.
- B. POSESIÓN O USO DE MÁQUINAS Y EQUIPOS DE TRABAJO, DE CARGUE, DESCARGU TRANSPORTE DENTRO DE LOS PR ASEGURADOS.
- C. OPERACIONES DE CARGUE Y DESCARGUE.
- D. POSESIÓN O USO DE AVISOS Y VALLAS PUBLICITARIAS EN EL TERRITORIO NACIONAL.
- E. POSESIÓN O USO DE INSTALACIONES SOCIALES, CULTURALES Y DEPORTIVAS Y LOS EVENTOS QUE EL ASEGURADO, REALICE EN ELLAS.
- F. REALIZACIÓN DE EVENTOS SOCIALES, CULTURALES Y DEPORTIVOS ORGANIZADOS POR EL ASEGURADO.
- G. VIAJES DE FUNCIONARIOS EMPLEADOS DEL ASEGURADO DENTRO DEL TERRITORIO DE LA REPÚBLICA DE COLOMBIA.-
- H. PARTICIPACIÓN DEL ASEGURADO EN FERIAS Y EXPOSICIONES NACIONALES.
- I. VIGILANCIA DE LOS PREDIOS ASEGURADOS, DONDE SE DESARROLLE EL OBJETO CONTRACTUAL AFIANZADO, EJERCIDA POR PERSONAL DE VIGILANCIA EMPLEADO DEL ASEGURADO, INCLUYENDO EL USO DE ARMAS Y DE PERROS GUARDIANES, PARA TALES PROPÓSITOS.
- J. POSESIÓN O USO DE DEPÓSITOS, TANQUES Y TUBERÍAS DENTRO DE LOS PREDIOS EN DONDE SE DESARROLLA EL OBJETO DEL CONTRATO AFIANZADO.
- K. ACTUACIONES DE LOS DIRECTIVOS, Y EMPLEADOS DEL ASEGURADO EN EL DESEMPEÑO DE SUS FUNCIONES Y DENTRO DE LAS ACTIVIDADES PROPIAS DEL OBJETO CONTRACTUAL AFIANZADO.
- L. POSESIÓN O USO DE CAFETERÍAS, CASINOS Y RESTAURANTES PARA UTILIZACIÓN DE LOS EMPLEADOS DEL ASEGURADO, QUE SE CONTRATEN PARA EL DESARROLLO Y EJECUCIÓN DEL OBJETO DEL CONTRATO AFIANZADO.-

M. INCENDIO Y/O EXPLOSIÓN PRODUCIDOS DENTRO DE LOS PREDIOS EN DONDE SE EJECUTA Y DESARROLLA EL CONTRATO AFIANZADO.-

1.2 AMPARO DE CONTRATISTAS Y SUBCONTRATISTAS INDEPENDIENTES AL SERVICIO DEL CONTRATISTA ASEGURADO

EL PRESENTE AMPARO OTORGA COBERTURA A LOS BENEFICIARIOS POR LOS PERJUICIOS PATRIMONIALES QUE LE GENEREN LOS CONTRATISTAS Y SUBCONTRATISTAS INDEPENDIENTES, Y QUE LE SEAN IMPUTADAS AL ASEGURADO, CON OCASIÓN DE LA RESPONSABILIDAD CIVIL EXTRA CONTRACTUAL EN QUE SURRAN COMO CONSECUENCIA DIRECTA DE LABORES REALIZADAS EN DESARROLLO DEL OBJETO DEL CONTRATO AFIANZADO.-

ESTE AMPARO OPERA ÚNICAMENTE EN EL EVENTO DE QUE DICHOS CONTRATISTAS O SUBCONTRATISTAS INDEPENDIENTES NO CUENTEN CON UNA PÓLIZA DE RESPONSABILIDAD CIVIL EXTRA CONTRACTUAL ESPECÍFICA, CON IGUALES AMPAROS A LOS OTORGADOS POR ESTA PÓLIZA

1.3 AMPARO DE RESPONSABILIDAD CIVIL PATRONAL

ESTE AMPARO CUBRE LOS PERJUICIOS PATRIMONIALES QUE CAUSE EL ASEGURADO CON OCASIÓN DE LA RESPONSABILIDAD CIVIL EN QUE INCURRA EN SU CALIDAD DE EMPLEADOR POR MUERTE O LESIONES A LOS EMPLEADOS A SU SERVICIO, DURANTE LAS LABORES A ELLOS ASIGNADAS EN DESARROLLO DEL OBJETO CONTRACTUAL AFIANZADO, , COMO CONSECUENCIA DIRECTA DE UN ACCIDENTE DE TRABAJO.

ESTE AMPARO OPERA ÚNICA Y EXCLUSIVAMENTE EN EXCESO DE LAS PRESTACIONES A QUE TENGA DERECHO EL TRABAJADOR BAJO EL SISTEMA DE SEGURIDAD SOCIAL, BAJO EL SEGURO OBLIGATORIO DE ACCIDENTES DE TRÁNSITO Y/O DE CUALQUIER OTRO SEGURO INDIVIDUAL O COLECTIVO QUE EL ASEGURADO CONTRATE PARA SUS TRABAJADORES (YA SEA POR PACTOS O CONVENCIONES COLECTIVAS DE TRABAJO).-

1.4 AMPARO DE VEHÍCULOS PROPIOS Y NO PROPIOS

ESTE AMPARO OTORGA COBERTURA POR LOS PERJUICIOS PATRIMONIALES QUE CAUSE EL ASEGURADO CON OCASIÓN DE LA RESPONSABILIDAD CIVIL EXTRA CONTRACTUAL EN QUE INCURRA COMO CONSECUENCIA DIRECTA DE LA UTILIZACIÓN DE VEHÍCULOS AUTOMOTORES DE TRANSPORTE TERRESTRE, REMOLQUES O SEMIREMOLQUES, DE SU PROPIEDAD O TOMADOS EN ARRENDAMIENTO, USUFRUCTO O COMODATO, PARA CUMPLIR CON EL OBJETO DEL CONTRATO AFIANZADO.

ESTE AMPARO OPERA EN EXCESO DE LA COBERTURA DE RESPONSABILIDAD CIVIL EXTRA CONTRACTUAL QUE

SE PACTE EN LA PÓLIZA DE SEGURO DE AUTOMÓVILES QUE OBLIGATORIAMENTE TIENE QUE TENER CONTRATADA EL ASEGURADO, AMPARANDO EL(LOS) VEHÍCULO(S) OBJETO DE ESTA COBERTURA ADICIONAL.

CLÁUSULA SEGUNDA

2. EXCLUSIONES

QUEDA EXPRESAMENTE CONVENIDO QUE LAS COBERTURAS DE LA PÓLIZA NO OPERAN, CUANDO SE PRESENTEN LOS SIGUIENTES EVENTOS:

2.1 EXCLUSIONES GENERALES

- 2.1.1 LOS DAÑOS CAUSADOS VOLUNTARIA E INTENCIONALMENTE POR EL ASEGURADO O CON SU COMPLI-CIDAD, O POR PERSONAS QUE SE ENCUENTREN VINCULADAS CON ÉL, POR UN CONTRATO DE TRABAJO O DE PRESTACIÓN DE SERVICIOS, CON LA COMPLI-CIDAD DE LAS MISMAS O COMO CONSECUENCIA DE ACTIVIDADES ILÍCITAS.
- 2.1.2 LOS PERJUICIOS QUE SUFRA EL ASEGURADO EN SU PERSONA O EN LOS BIENES DE SU PROPIEDAD O SOBRE LOS QUE EJERZA POSESIÓN O CUSTODIA.- EN EL EVENTO QUE EL ASEGURADO SEA UNA PERSONA JURÍDICA NO SE CUBREN TAMPOCO, LOS PERJUICIOS SUFRIDOS POR LOS SOCIOS, DIRECTORES, REPRESENTANTES LEGALES Y EMPLEADOS DE LA MISMA, EN SUS PERSONAS O EN SUS BIENES.
- 2.1.3 LOS PERJUICIOS CAUSADOS AL CÓNYUGE DIVORCIADO O NO, DEL ASEGURADO, SU COMPAÑERO O COMPAÑERA PERMANENTE O A PERSONAS QUE TENGAN PARENTESCO CON EL ASEGURADO HASTA EL CUARTO GRADO DE CONSANGUINIDAD O SEGUNDO DE AFINIDAD.
- 2.1.4 LOS PERJUICIOS CAUSADOS POR PERSONAS AL SERVICIO DEL ASEGURADO, LOS SOCIOS, DIRECTORES Y REPRESENTANTES LEGALES.- SUS TRABAJADORES Y/O CONTRATISTAS VINCULADOS MEDIANTE CONTRATO DE PRESTACIÓN DE SERVICIOS, O SUS APODERADOS GENERALES, CUANDO ELLOS, NO SE ENCUENTREN EJERCIENDO NINGUNA ACTIVIDAD PROPIA DEL OBJETO CONTRACTUAL AFIANZADO.-
- 2.1.5 LAS OPERACIONES O LOS PRODUCTOS, EN LOS QUE SE EMPLEEN MATERIALES NUCLEARES O RADIOACTIVOS, ASBESTO EN ESTADO NATURAL O POR SUS PRODUCTOS, POLVO QUE CONTENGA FIBRAS DE AMIANTO, VACUNAS Y SUSTANCIAS TALES COMO DIETILESTILBESTROL, OXIQUINOLINA, Y FORMALDEHÍDO.
- 2.1.6 LOS PERJUICIOS CAUSADOS POR EL ASEGURADO, A RAÍZ DE LA INOBSERVANCIA DE DISPOSICIONES LEGALES U ÓRDENES DE AUTORIDAD COMPETENTE, DE NORMAS TÉCNICAS O DE PRESCRIPCIONES MÉDICAS O DE INSTRUCCIONES Y ESTIPULACIONES CONTRACTUALES.
- 2.1.7 LOS PERJUICIOS CAUSADOS POR EL INCUMPLI-MIENTO DEL ASEGURADO, RESPECTO DE OBLIGA-CIONES CONTRACTUALES Y EN GENERAL, DE TODA RESPONSABILIDAD CIVIL DE NATURALEZA CONTRACTUAL.
- 2.1.8 LAS PÉRDIDAS PATRIMONIALES QUE NO SEAN CONSECUENCIA DIRECTA DE UN DAÑO AMPARADO POR LA PÓLIZA.
- 2.1.9 LOS DAÑOS OCASIONADOS POR DESLIZAMIENTOS DE TIERRAS, FALLAS GEOLÓGICAS, TERREMOTOS, TEMBLORES, LLUVIAS, INUNDACIONES, ERUPCIÓN VOLCÁNICA O CUALESQUIER OTRA PERTURBACIÓN ATMOSFÉRICA O DE LA NATURALEZA.
- 2.1.10 LOS PERJUICIOS CAUSADOS DIRECTA O INDIRECTAMENTE POR GUERRA DECLARADA O NO, ACTOS TERRORISTAS, SUBVERSIVOS O GUERRILLEROS, MOTINES, HUELGAS O CUALQUIER ACTO QUE PERTURBE LA PAZ Y EL ORDEN PÚBLICO.
- 2.1.11 LOS PERJUICIOS QUE CAUSE EL ASEGURADO, POR SU CULPA GRAVE.- CUANDO ÉSTE SEA UNA PERSONA JURÍDICA NO SE AMPARARÁN LOS PERJUICIOS QUE CAUSEN SUS SOCIOS, DIRECTORES Y REPRESENTANTES LEGALES, TRABAJADORES Y PERSONAS VINCULADAS MEDIANTE CONTRATO DE PRESTACIÓN DE SERVICIOS Y APODERADOS GENERALES POR SU CULPA GRAVE.
- 2.1.12 LA CONTAMINACIÓN Y/O POLUCIÓN GRADUAL O PAULATINA DE CUALQUIER ÍNDOLE, LA POLUCIÓN DEL MEDIO AMBIENTE.
- 2.1.13 LAS OPERACIONES EN LOS ESTADOS UNIDOS DE NORTEAMÉRICA Y CANADÁ, ASÍ COMO LA ATENCIÓN Y/O EL RESULTADO DE DEMANDAS EN DICHOS PAÍSES.
- 2.1.14 LOS PERJUICIOS QUE SE ORIGINEN POR LA APLICACIÓN DE DISPOSICIONES Y ÓRDENES DE AUTORIDAD LEGALMENTE CONSTITUIDA O POR ASUNTOS INVESTIGATIVOS DE CARÁCTER PENAL.
- 2.1.15 LOS DAÑOS OCASIONADOS POR VEHÍCULOS, AERONAVES O EMBARCACIONES.
- 2.1.16 LOS DAÑOS DERIVADOS DE LA EXTRACCIÓN, FABRICACIÓN, MANIPULACIÓN Y USO DE ASBESTOS Y/O AMIANTO O SUSTANCIAS QUE CONTENGAN DICHAS MATERIAS.
- 2.1.17 LA RESPONSABILIDAD CIVIL EXTRA CONTRACTUAL EN QUE INCURRA EL PERSONAL DE EMPRESAS DE SEGURIDAD Y VIGILANCIA.-

2.1.18 LOS PERJUICIOS QUE SE CAUSEN ENTRE SI, LAS PERSONAS NATURALES O JURÍDICAS, QUE SEAN CONTRATISTAS Y/O SUBCONTRATISTAS DEL ASEGURADO.

2.1.19 LOS PERJUICIOS A CAUSA DE DAÑOS O LESIONES PERSONALES OCASIONADOS POR PRODUCTOS FABRICADOS, ENTREGADOS O SUMINISTRADOS POR EL CONTRATISTA ASEGURADO, O BIEN POR LOS TRABAJOS EJECUTADOS O POR SERVICIOS PRESTADOS, SI LOS DAÑOS Y LESIONES SE PRODUJEREN DESPUÉS DE LA ENTREGA A LA QUE SE ENCUENTRA OBLIGADO EL ASEGURADO, POR LA EJECUCIÓN DEL CONTRATO O POR LA PRESTACIÓN DEL SERVICIO.-

2.1.20 EL EJERCICIO DE LA POSESIÓN Y USO DE PARQUEADEROS.

2.1.21 LOS DAÑOS Y PERJUICIOS DERIVADOS DE CONTAMINACIÓN ACCIDENTAL, REPENTINA E IMPREVISITA U OTRAS VARIACIONES PERJUDICIALES DE AGUAS, ATMÓSFERA, SUELOS, SUBSUELOS, O BIEN POR RUIDOS.

2.1.22 LOS PERJUICIOS DERIVADOS DE HECHOS OCURRIDOS FUERA DEL TERRITORIO NACIONAL COLOMBIANO.

2.1.23 LAS OBLIGACIONES LABORALES DEL CONTRATISTA ASEGURADO EN VIRTUD DE LOS CONTRATOS, LEYES O DISPOSICIONES OFICIALES DE TAL NATURALEZA.

2.1.24 LOS PERJUICIOS OCASIONADOS POR LA FABRICACIÓN, ELABORACIÓN, TRANSPORTE, ALMACENAMIENTO, DISTRIBUCIÓN, CARGUE Y DESCARGUE, ASI COMO POR LA UTILIZACIÓN DE EXPLOSIVOS Y COMBUSTIBLES.

2.1.25 LOS PERJUICIOS POR DAÑOS MATERIALES O LESIONES PERSONALES CAUSADOS DIRECTA O INDIRECTAMENTE POR REACCIÓN NUCLEAR O CONTAMINACIÓN RADIOACTIVA.

2.1.26 LOS PERJUICIOS PROVENIENTES DE CIMENTACIÓN Y ANCLAJES (INCLUIDO EL DEBILITAMIENTO DE CIMIENTOS Y BASES), ASENTAMIENTOS, VIBRACIÓN O VARIACIÓN DEL NIVEL DEL SUELO Y VARIACIONES DEL NIVEL DE AGUAS SUBTERRÁNEAS.

2.1.27 LOS PERJUICIOS QUE SURJAN DE UNA ERRADA PRÁCTICA PROFESIONAL Y QUE ORIGINEN UNA RESPONSABILIDAD CIVIL PROFESIONAL.

2.1.28 LOS DAÑOS CAUSADOS A CONDUCCIONES SUBTERRÁNEAS DE CUALQUIER CLASE.

2.1.29 LOS DAÑOS CAUSADOS A PROPIEDADES ADYACENTES O ESTRUCTURAS EXISTENTES.

2.1.30 LOS PERJUICIOS POR DETERIOROS O DAÑOS OCASIONADOS A BIENES AJENOS EN PODER DEL ASEGURADO BAJO SU CUIDADO, CONTROL, DEPÓSITO, VIGILANCIA O CUSTODIA, COMODATO, PRÉSTAMO, CONSIGNACIÓN O EN COMISIÓN O SOBRE LOS CUALES EL ASEGURADO REALICE UNA ACTIVIDAD INDUSTRIAL O PROFESIONAL (MANIPULACIÓN, TRANSFORMACIÓN, REPARACIÓN, TRANSPORTE, EXAMEN Y SIMILARES).

2.2 EXCLUSIONES PARTICULARES

2.2.1 EXCLUSIONES QUE APLICAN ÚNICAMENTE AL AMPARO DE RESPONSABILIDAD CIVIL CONTRATISTAS Y SUBCONTRATISTAS INDEPENDIENTES.-

LA COBERTURA OTORGADA BAJO EL AMPARO CITADO, NO SE EXTIENDE A CUBRIR LOS PERJUICIOS QUE CAUSE EL ASEGURADO CON MOTIVO DE LA RESPONSABILIDAD CIVIL, QUE EN SU ORIGEN O EXTENSIÓN, DIRECTA O INDIRECTAMENTE, SEAN CAUSADOS POR O PROVENGAN DE:

2.2.1.1 DAÑOS A PROPIEDADES SOBRE LAS CUALES SE ENCUENTREN O HAYAN LABORADO LOS CONTRATISTAS O SUBCONTRATISTAS O SUS EMPLEADOS.

2.2.1.2 DAÑOS CAUSADOS A LA PERSONA O A LOS BIENES DE LOS CONTRATISTAS O SUBCONTRATISTAS O SUS EMPLEADOS.

2.2.1.3 ESTA COBERTURA TAMPOCO SE EXTIENDE A CUBRIR RECLAMACIONES POR RESPONSABILIDAD CIVIL EXTRA CONTRACTUAL ENTRE LOS CONTRATISTAS O ENTRE ESTOS Y LOS SUBCONTRATISTAS INDEPENDIENTES.

2.2.2 EXCLUSIONES QUE APLICAN ÚNICAMENTE AL AMPARO DE RESPONSABILIDAD CIVIL PATRONAL.-

LA COBERTURA OTORGADA BAJO ESTE AMPARO NO SE EXTIENDE A CUBRIR LOS PERJUICIOS QUE CAUSE EL ASEGURADO CON MOTIVO DE LA RESPONSABILIDAD CIVIL, QUE EN SU ORIGEN O EXTENSIÓN, DIRECTA O INDIRECTAMENTE, SEAN CAUSADOS POR O PROVENGAN DE:

2.2.2.1 ENFERMEDADES PROFESIONALES, ENDÉMICAS O EPIDÉMICAS, SEGÚN SU DEFINICIÓN LEGAL.

2.2.2.2 ACCIDENTES DE TRABAJO QUE HAYAN SIDO PROVOCADOS DELIBERADAMENTE O POR CULPA GRAVE DEL EMPLEADO.

2.2.3 EXCLUSIONES QUE APLICAN ÚNICAMENTE AL AMPARO DE RESPONSABILIDAD CIVIL VEHÍCULOS PROPIOS Y NO PROPIOS:

LA COBERTURA OTORGADA BAJO ESTE AMPARO NO SE EXTIENDE A CUBRIR LOS PERJUICIOS QUE

CAUSE EL ASEGURADO CON MOTIVO DE LA RESPONSABILIDAD CIVIL, QUE EN SU ORIGEN O EXTENSIÓN, DIRECTA O INDIRECTAMENTE, SEAN CAUSADOS POR O PROVENGAN DE:

2.2.3.1 LA UTILIZACIÓN DE CUALQUIER VEHÍCULO AUTOMOTOR EN LABORES DE SERVICIO PÚBLICO.

2.2.3.2 LA UTILIZACIÓN DE CUALQUIER VEHÍCULO AUTOMOTOR DE PROPIEDAD DE LOS TRABAJADORES DEL CONTRATISTA ASEGURADO.

2.3.3.3 LAS PÉRDIDAS O DAÑOS A LOS VEHÍCULOS AUTOMOTORES MATERIA DE LA PRESENTE COBERTURA, ASÍ COMO A SUS ACCESORIOS Y A LOS BIENES TRANSPORTADOS EN TALES VEHÍCULOS, INCLUYENDO LAS OPERACIONES DE CARGUE Y DESCARGUE.

LA COBERTURA OTORGADA BAJO ESTE AMPARO NO SE EXTIENDE A CUBRIR LOS PERJUICIOS QUE CAUSE EL ASEGURADO CON MOTIVO DE LA RESPONSABILIDAD CIVIL, QUE EN SU ORIGEN O EXTENSIÓN, DIRECTA O INDIRECTAMENTE, SEAN CAUSADOS POR O PROVENGAN DE LOS RIESGOS NO AMPARADOS BAJO LA PÓLIZA DE SEGURO DE AUTOMÓVILES QUE CUBRAN LOS VEHÍCULOS PROPIOS Y NO PROPIOS OBJETO DE COBERTURA BAJO ESTE AMPARO.

LA COBERTURA OTORGADA TAMPOCO TENDRÁ APLICACIÓN CUANDO EL(OS) VEHÍCULO(S) ASEGURADO(S) NO SE ENCUENTRE(N) AMPARADO(S) BAJO UN SEGURO DE AUTOMÓVILES CUBRIENDO EL LÍMITE PRIMARIO, CUYO EXCESO ES OBJETO DE LA COBERTURA BRINDADA POR ESTE AMPARO.

CLÁUSULA TERCERA

3. DEDUCIBLE

La presente póliza tiene un deducible, que será del diez por ciento (10%) del valor asegurado enunciado en la carátula de la misma.- Tal deducible nunca será superior a 2.000 Salarios Mínimos Mensuales Legales Vigentes.

CLÁUSULA CUARTA

4. OBLIGACIONES EN CASO DE SINIESTRO

El Asegurado deberá dar aviso a **SEGURESTADO** sobre la ocurrencia de todo hecho que pudiere afectar la presente póliza dentro del término legal de tres (3) días contados a partir de la fecha que haya conocido o debido tener conocimiento de la ocurrencia del siniestro.

Si contra **El Asegurado** se iniciare algún procedimiento judicial, o fuere citado a asistir a diligencia de conciliación previa por la ocurrencia de un suceso que pudiere afectar esta póliza, deberá dar aviso inmediato a **SEGURESTADO**, aunque ya lo haya dado respecto a la ocurrencia del siniestro.

El Asegurado queda obligado a colaborar en su defensa judicial, a facilitar los documentos y demás medios probatorios que busquen la exoneración de responsabilidad o disminuir el monto de la misma y a concurrir a las citaciones que la ley o **SEGURESTADO** le solicite.

Queda igualmente obligado a realizar todas las diligencias razonables, tendientes a evitar la agravación o aumento de los perjuicios.

Si **El Asegurado**, por su culpa o negligencia faltare a alguna de las obligaciones arriba descritas, **SEGURESTADO** deducirá de la indemnización el valor de los perjuicios que dicho incumplimiento le cause.

CLÁUSULA QUINTA

5. GARANTÍAS

La presente póliza se expide bajo la condición que **El Asegurado** cumplirá durante toda la vigencia del seguro con las siguientes garantías y compromisos:

- 5.1 El Asegurado** no puede sin consentimiento previo y escrito de **SEGURESTADO** aceptar responsabilidades, desistir, transigir, ni hacer cesión de la póliza cuando es nominativa, so pena de perder todo derecho bajo este contrato de seguro. Tampoco puede incurrir en gastos, a menos que obre por cuenta propia, con excepción de los gastos necesarios para prestar auxilios médicos, de ambulancia y hospitalización, inmediatos a la ocurrencia de un siniestro y de aquellos encaminados a evitar la agravación de un daño. Le son aplicables al Beneficiario reclamante todas las prohibiciones del **Asegurado**, que por su naturaleza procedan contra él también.
- 5.2 El Beneficiario** reclamante y/o **El Asegurado** cuando directamente reclame, perderán todo derecho derivado de esta póliza cuando lleguen a formular reclamación en alguna manera fraudulenta.
- 5.3 El Asegurado** debe mantener vigentes y válidos todos los documentos y certificaciones exigidos por la autoridad competente, para el ejercicio de su actividad.
- 5.4 El Asegurado** dentro de su operación o actividad, descrita en la carátula de la póliza, observará todas las disposiciones legales y reglamentarias vigentes, que rigen su actividad profesional.
- 5.5 El Asegurado** se compromete y obliga a mantener en buen estado de conservación y funcionamiento los bienes con los cuales desarrolla su actividad descrita en la carátula de la póliza y comunicará por escrito a **SEGURESTADO** cualquier modificación o alteración que ocurra a la propiedad o características de los mismos bienes.
- 5.6 El Asegurado** no podrá permitir que se le de a los bienes con los cuales desarrolla su actividad descrita en la carátula de la póliza, un uso diferente al normal y

autorizado según su tipo y capacidad y se obliga a cumplir con todas las disposiciones legales y técnicas referentes a su mantenimiento y seguridad.

En el evento de violar **El Asegurado**, una cualquiera de las garantías que se compromete a cumplir y observar, durante el desarrollo y ejecución de este contrato de seguros, faculta a **SEGURESTADO**, para dar por terminado este contrato de seguros, desde el mismo momento de cometida la infracción.-

CLÁUSULA SEXTA

6. ESTIPULACIONES SOBRE RECLAMACIONES

Si el monto de las reclamaciones excediere del límite asegurado para cada cobertura o evento, **SEGURESTADO** solo responderá por los gastos del proceso judicial, en la proporción que haya entre el límite del valor asegurado y el importe total de las reclamaciones, aún cuando se trate de varios juicios resultantes de un mismo acontecimiento. En tales casos **SEGURESTADO** podrá eximirse de otras reclamaciones mediante el pago del límite asegurado y su participación proporcional en los gastos hasta entonces causados.

Toda indemnización o pago que se haga de conformidad con la presente póliza, originará una disminución igual al valor asegurado.- Esta póliza no tiene restitución automática de valor asegurado. Cualquier restitución del mismo, debe ser aprobada previamente por **SEGURESTADO**, una vez que **El Asegurado** cumpla los requisitos exigidos por **SEGURESTADO** para una nueva contratación.

CLÁUSULA SÉPTIMA

7. DEFINICIONES

Para los efectos del presente seguro las siguientes expresiones tendrán el significado que se estipula:

7.1 El Asegurado: es la persona natural o jurídica, consorcio o unión temporal conformado por varias personas naturales o jurídicas, que se encarga de ejecutar y cumplir con el objeto del contrato celebrado con la Entidad Estatal. Dentro de la vigencia asegurada quedan amparadas las personas vinculadas a éste, mediante contrato de trabajo. Tendrá también la calidad de Asegurado la Entidad Estatal contratante, limitado ello únicamente a los daños producidos por el Contratista Asegurado con motivo de determinada responsabilidad civil extracontractual en que éste incurra con ocasión de la ejecución del contrato celebrado entre la Entidad Estatal y el Contratista Asegurado.

7.2 Beneficiario: Los Terceros Afectados que puedan resultar perjudicados y la Entidad Estatal contratante, esta última respecto de la responsabilidad civil extracontractual en que incurra el Contratista Asegurado, con ocasión de la ejecución del contrato celebrado entre la Entidad Estatal y el Contratista Asegurado.

7.3 Tercero Afectado: es la persona natural o jurídica damnificada por el hecho imputable al Contratista Asegurado, y del cual resulte civilmente responsable, amparado bajo la presente póliza, y que no tenga relación de parentesco directo con el Contratista Asegurado hasta en cuarto grado de consanguinidad, o segundo de afinidad, y tampoco ningún grado de subordinación o dependencia.-

7.4 Predios: son los bienes inmuebles donde se ejecuta el contrato celebrado entre la Entidad Estatal y el Contratista Asegurado.

7.5 Límite o valor asegurado: es la máxima responsabilidad de **SEGURESTADO** por cada siniestro y por el total de siniestros que puedan ocurrir durante la vigencia del seguro. Cuando en esta póliza o en su carátula, se fije o establezca un sublímite de valor asegurado, ya sea por persona, daño material, lucro cesante, daño extrapatrimonial, gastos legales, agregado anual o similar, se entenderá que tal sublímite será el valor máximo de responsabilidad de **SEGURESTADO**, y que forma parte del límite del valor asegurado, no siendo en consecuencia, una adición de este último.-

7.6 Vigencia de la cobertura o de la póliza: es el período de tiempo comprendido entre las fechas de iniciación del amparo, colocado en la carátula de esta póliza y terminación de los amparos ofrecidos, que también se indica en la carátula de la póliza.- Tal vigencia de los amparos, puede coincidir con la vigencia del contrato celebrado entre la Entidad Estatal y el Contratista Asegurado.

Para constancia de lo expuesto, y en señal de asentimiento y compromiso con todo lo aquí pactado se firma en _____ a los _____ () días del mes de _____ del año _____.

EL TOMADOR

SEGURESTADO
SEGUROS DEL ESTADO S.A.



FIRMA AUTORIZADA

